

ALPES-MARITIMES
PAVILLON HENRI CHRÉTIEN
Réhabilitation-restauration de la bibliothèque



MAITRISE D'OUVRAGE

OBSERVATOIRE DE LA CÔTE D'AZUR

96, boulevard de l'Observatoire - 06300 NICE

IND.	DATE	MODIFICATIONS
------	------	---------------

A	17/10	Modification du projet

ARCHITECTE MANDATAIRE

MADELENAT ARCHITECTURE

Antoine Madélat - Architecte en Chef des Monuments Historiques

58 rue Monsieur le Prince - 75006 Paris

01 43 22 19 28 - contact@madelenat.archi



Economiste - Vérificateur des MH

BET électricien

ASSELIN Economistes

30, rue Jubé de la Pérelle - 91410 Dourdan

01 60 81 18 81 - contact@asselin-economistes.fr

CINFORA

81, avenue Simone Veil - 06200 Nice

04 97 02 24 37 - jm.clutier@cinfora.fr

PLANS ÉTAT PROJETÉ

PRO-DCE

NOM DE FICHIER

DATE

CHARGE DE PROJET

OCTOBRE 2022

Clémence de Sorbier

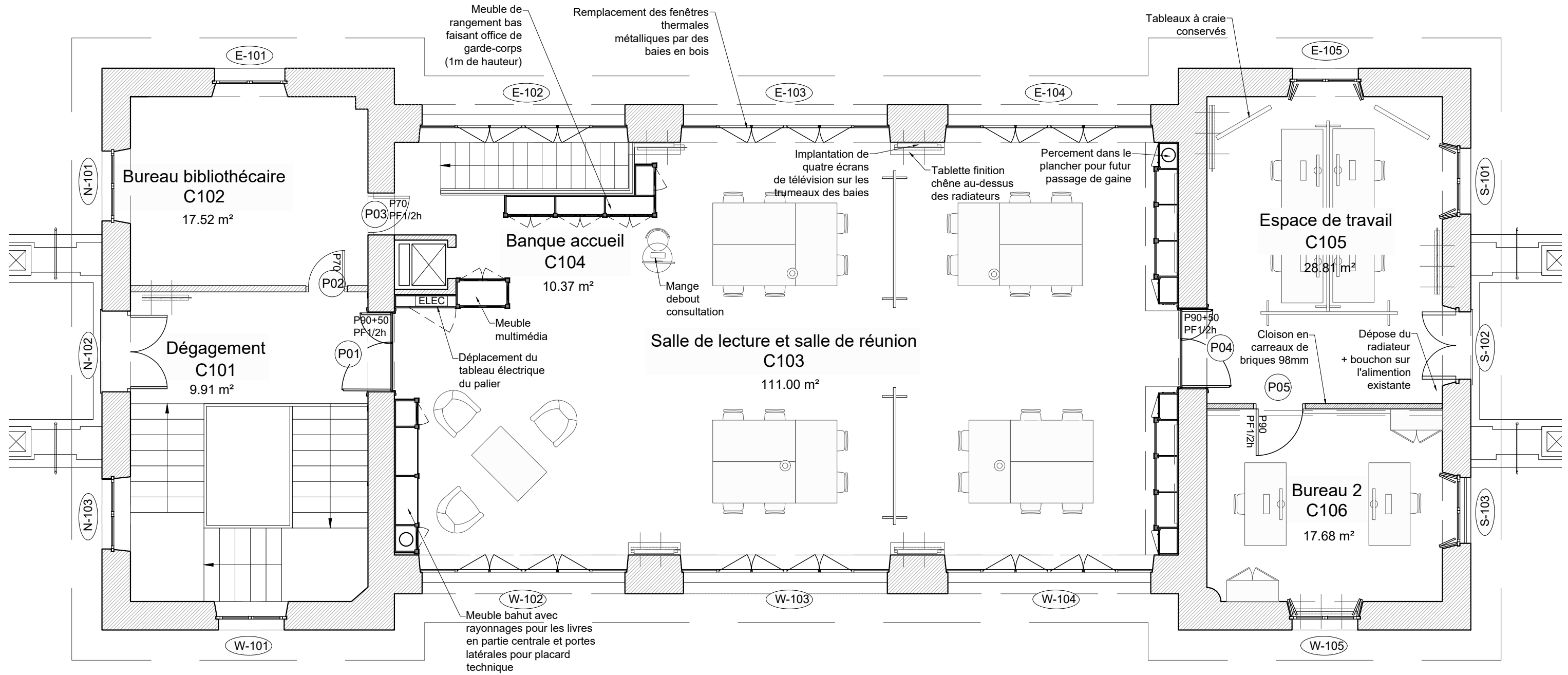

PLAN DE REPERAGE

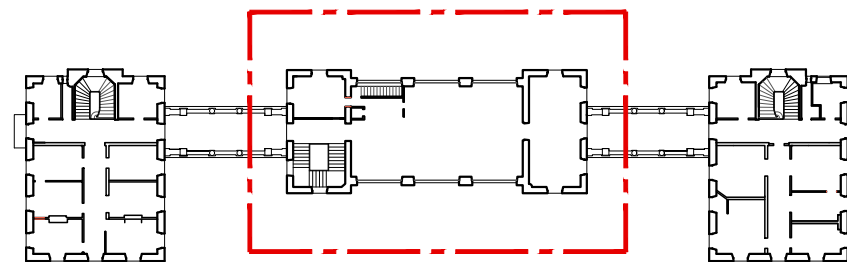

PRO-DCE 01 OCTOBRE 2022	0 75 150 225 300 375cm Echelle 1:75
	NICE PAVILLON HENRI CHRÉTIEN ALPES-MARITIMES RÉHABILITATION-RESTAURATION DE LA BIBLIOTHÈQUE
 MADELÉNAT ARCHITECTURE	PLAN DE LA BIBLIOTHÈQUE Etat projeté

CONFIGURATION BIBLIOTHEQUE

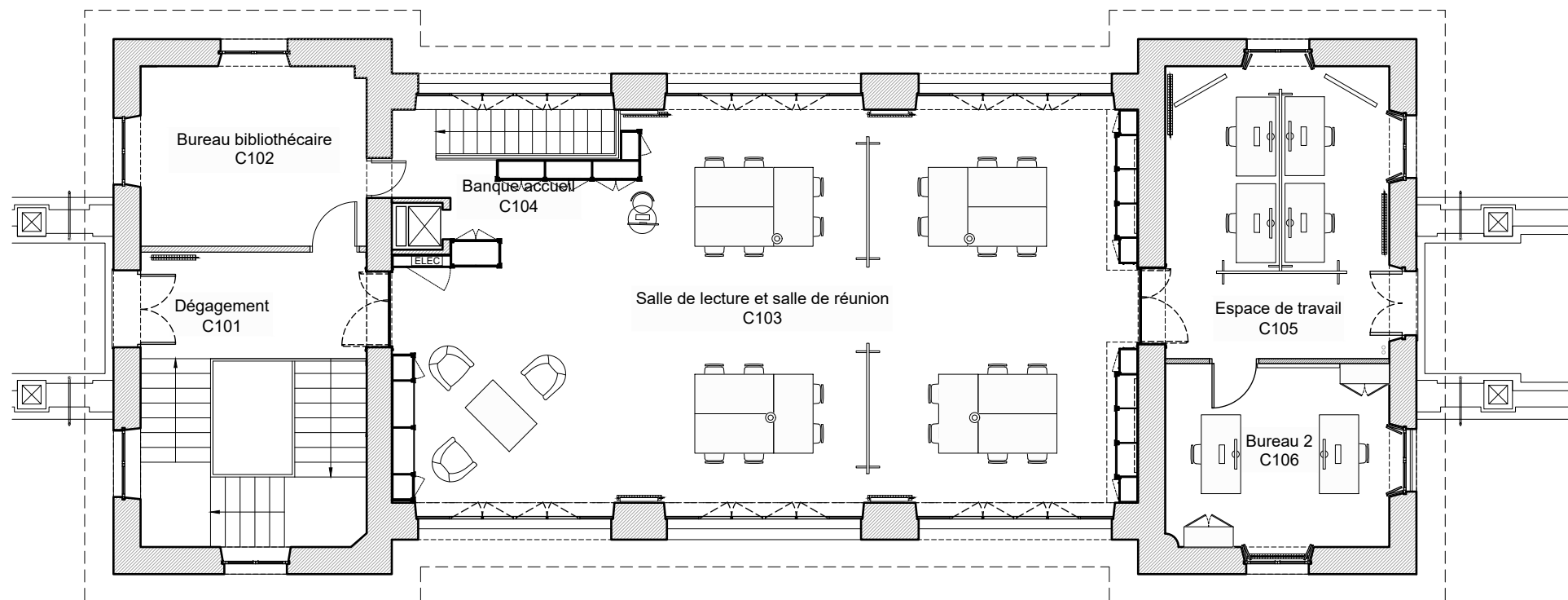

CONFIGURATION SALLE DE REUNION

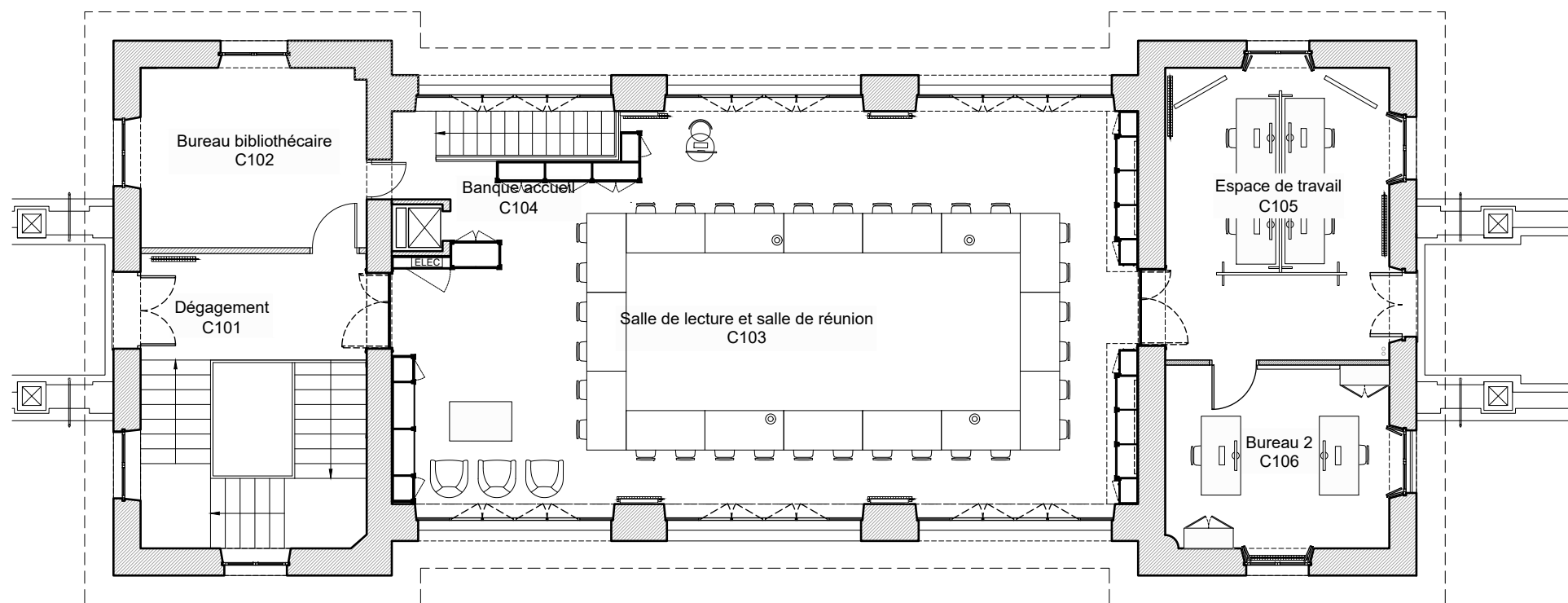

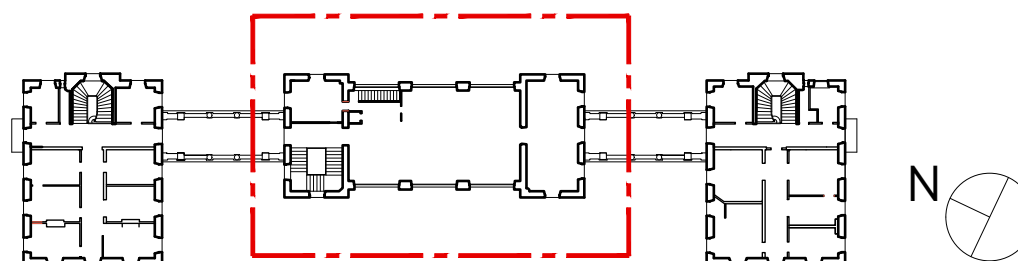

PLAN DE REPERAGE

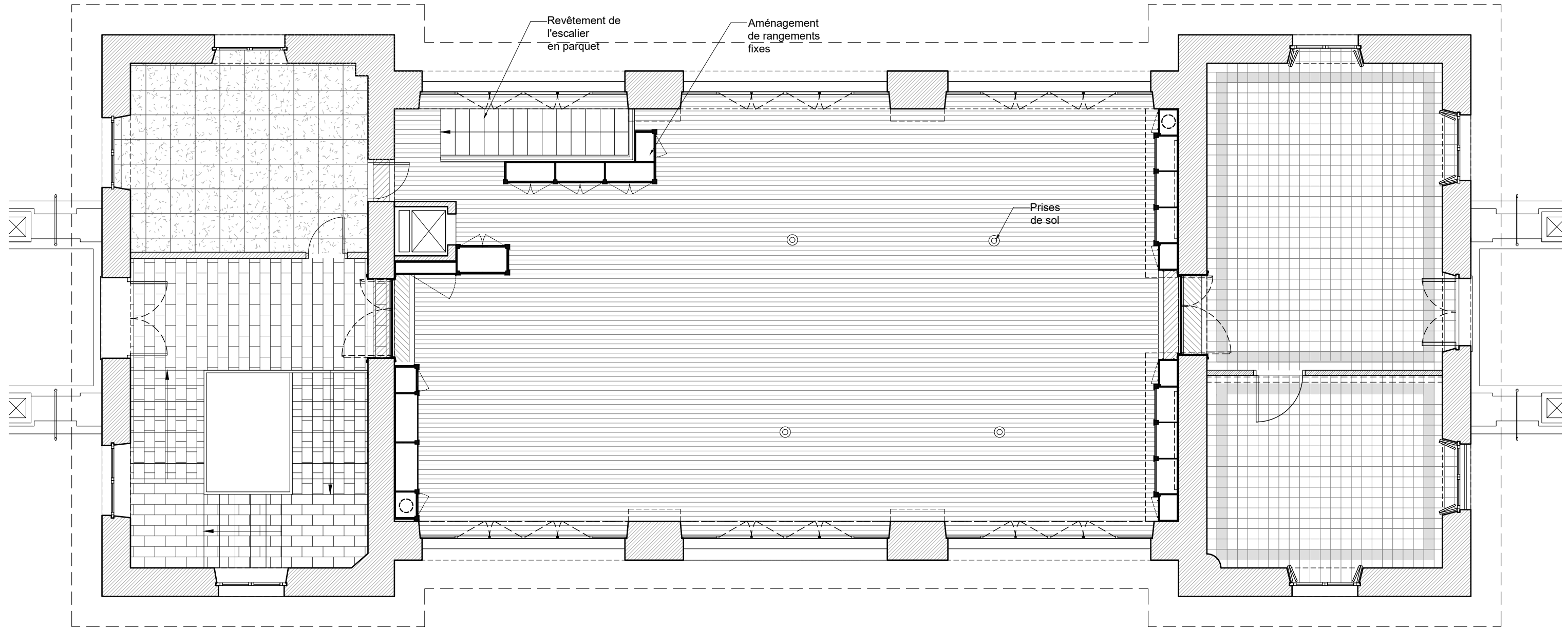

PRO-DCE 02 OCTOBRE 2022	0 1,25 2,50 3,75 5 6,25m Echelle 1:125
	NICE PAVILLON HENRI CHRÉTIEN ALPES-MARITIMES RÉHABILITATION-RESTAURATION DE LA BIBLIOTHÈQUE
 MADELNAT ARCHITECTURE	PLANS D'AMÉNAGEMENT Etat existant

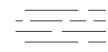
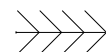

Légende :

-  carrelage existant conservé
-  revêtement de sol PVC existant conservé
-  parquet en pointe de Hongrie avec tapis périphérique
-  parquet pose à l'anglaise
-  carreaux de ciment unis avec frise périphérique à motifs

PLAN DE REPERAGE

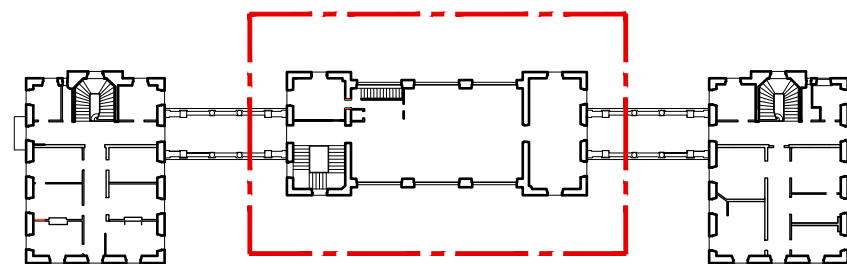

<p>PRO-DCE 03 OCTOBRE 2022</p>	<p>0 75 150 225 300 375cm Echelle 1:75</p> <p>NICE PAVILLON HENRI CHRÉTIEN ALPES-MARITIMES RÉHABILITATION-RESTAURATION DE LA BIBLIOTHÈQUE</p> <p>PLAN DES REVÊTEMENTS DE SOL</p> <p>Etat projeté</p>
 <p>MADELÉNAT ARCHITECTURE</p>	

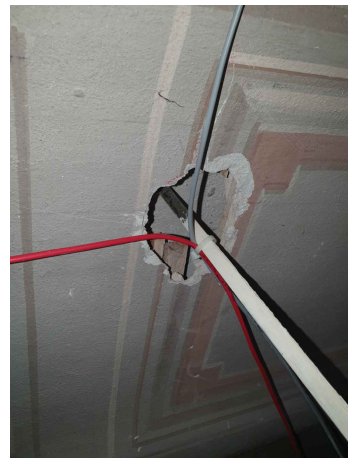
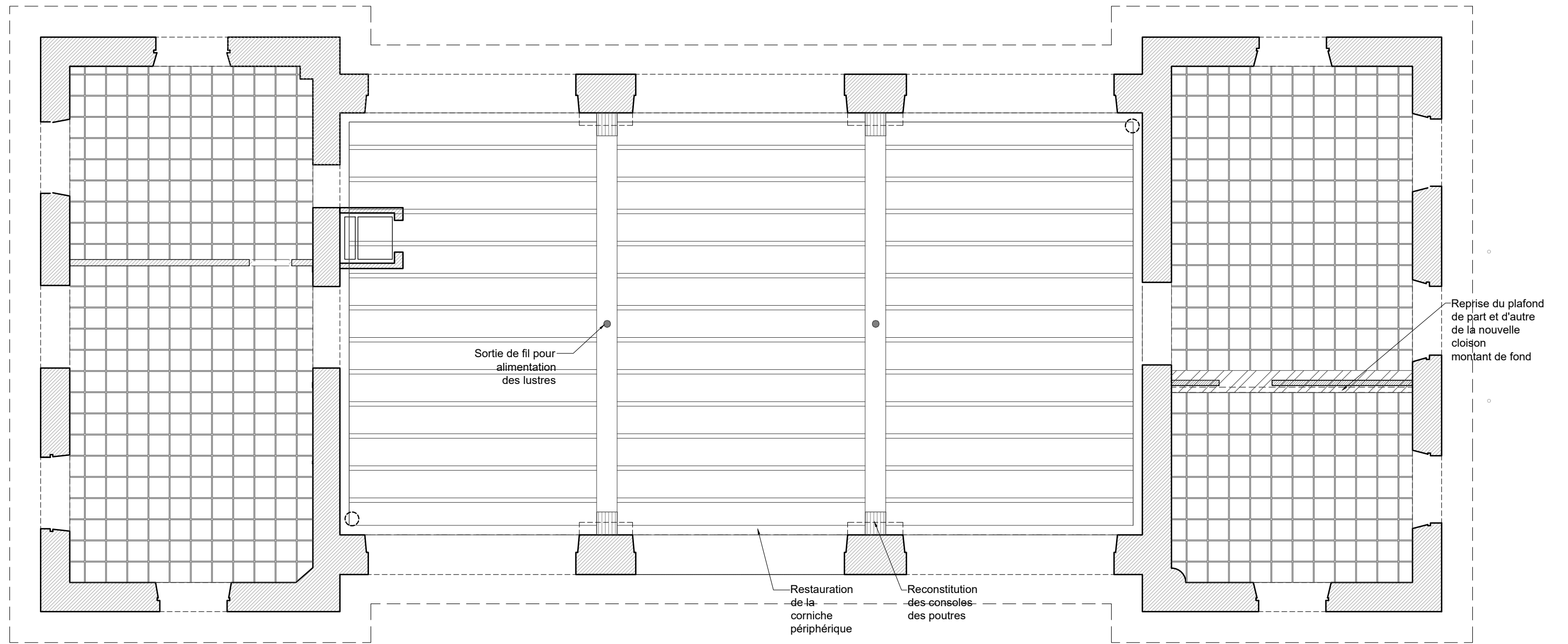



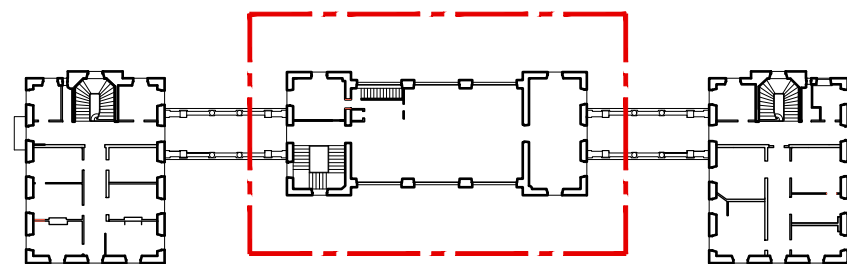

Plafond existant avec décors de la bibliothèque

PLAN DE REPERAGE



Légende :

-  Dalles de plafond existantes
-  Nouvelles dalles de plafond
-  Restauration du plafond avec décors peints

PRO-DCE 04 OCTOBRE 2022	0 75 150 225 300 375cm Echelle 1:75
	NICE PAVILLON HENRI CHRÉTIEN ALPES-MARITIMES RÉHABILITATION-RESTAURATION DE LA BIBLIOTHÈQUE
 MADELÉNAT ARCHITECTURE	PLAN DES PLAFONDS Etat projeté

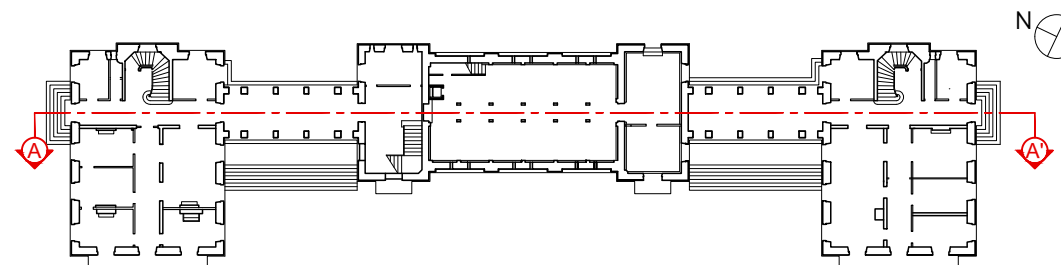
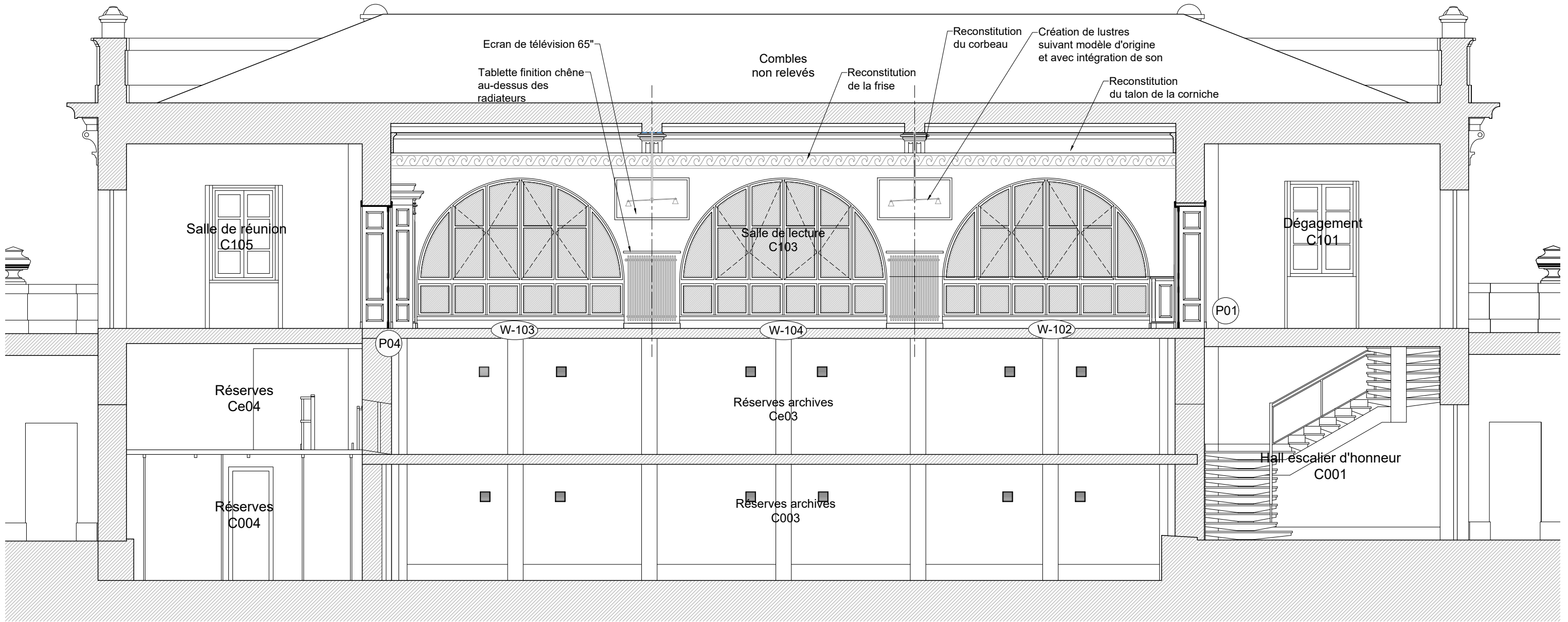

PRO-DCE 05 OCTOBRE 2022	0 75 150 225 300 375cm Echelle 1:75
	NICE PAVILLON HENRI CHRÉTIEN ALPES-MARITIMES RÉHABILITATION-RESTAURATION DE LA BIBLIOTHÈQUE
 MADELÉNAT ARCHITECTURE	COUPE LONGITUDINALE AA' Etat projeté

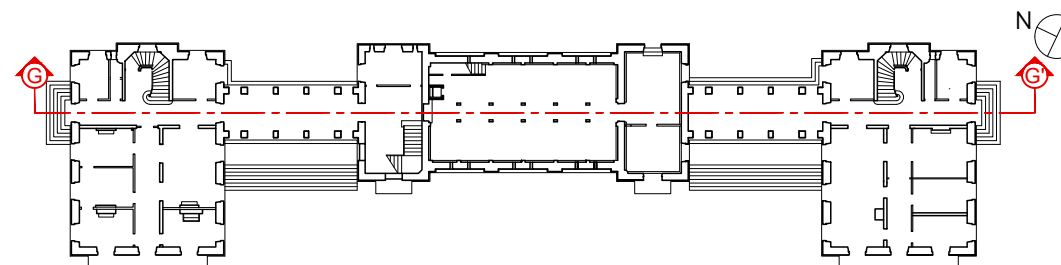
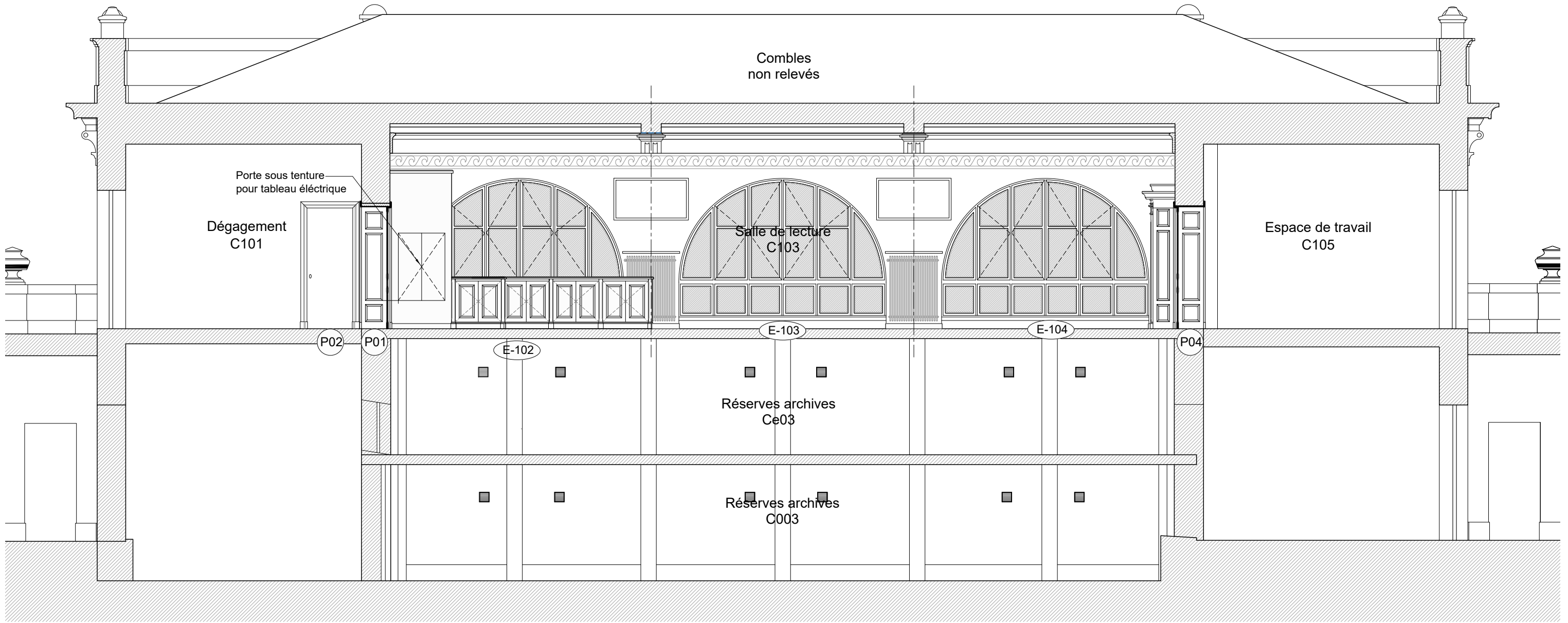

PRO-DCE 06 OCTOBRE 2022	0 75 150 225 300 375cm Echelle 1:75
	NICE PAVILLON HENRI CHRÉTIEN ALPES-MARITIMES RÉHABILITATION-RESTAURATION DE LA BIBLIOTHÈQUE
 MADELÉNAT ARCHITECTURE	COUPE LONGITUDINALE GG' Etat projeté

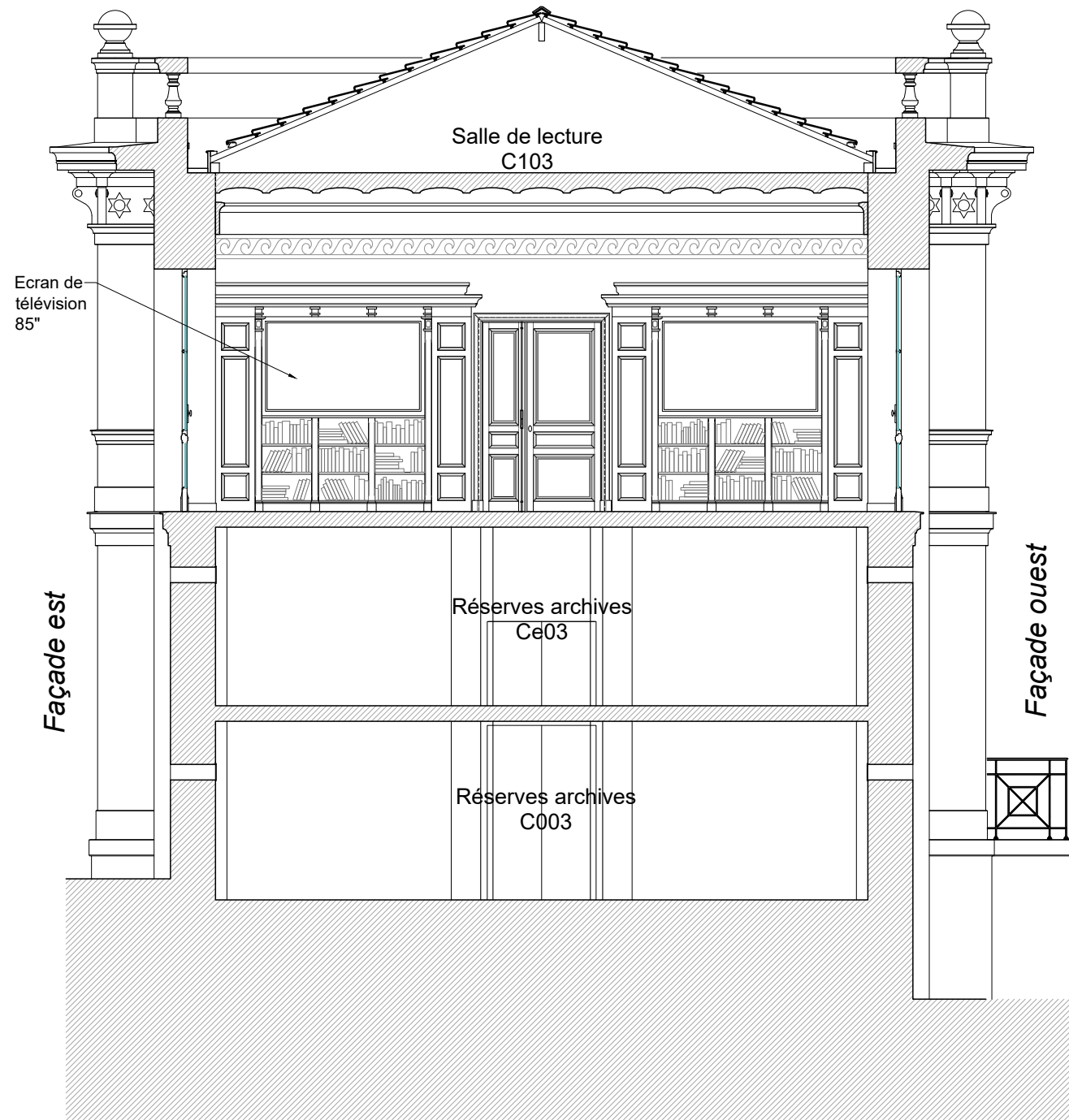

COUPE TRANSVERSALE CC'



COUPE TRANSVERSALE HH'

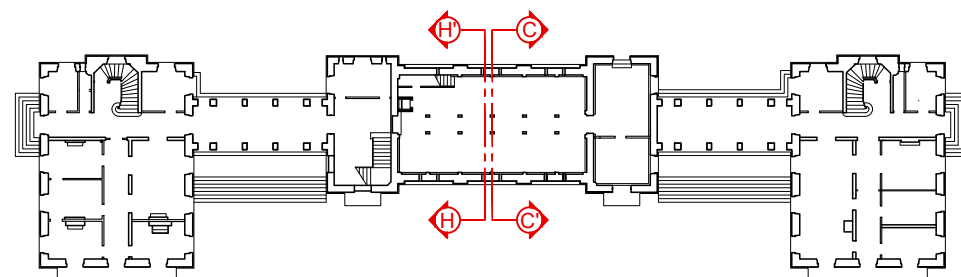

PRO-DCE	0 75 150 225 300 375cm Echelle 1:75
07 OCTOBRE 2022	NICE PAVILLON HENRI CHRÉTIEN ALPES-MARITIMES RÉHABILITATION-RESTAURATION DE LA BIBLIOTHÈQUE
 MADELÉNAT ARCHITECTURE	COUPES TRANSVERSALES CC' ET DD' Etat projeté

GALERIE NORD

PAVILLON CENTRAL

GALERIE SUD

CORPS CENTRAL
Bâtiment de la Bibliothèque

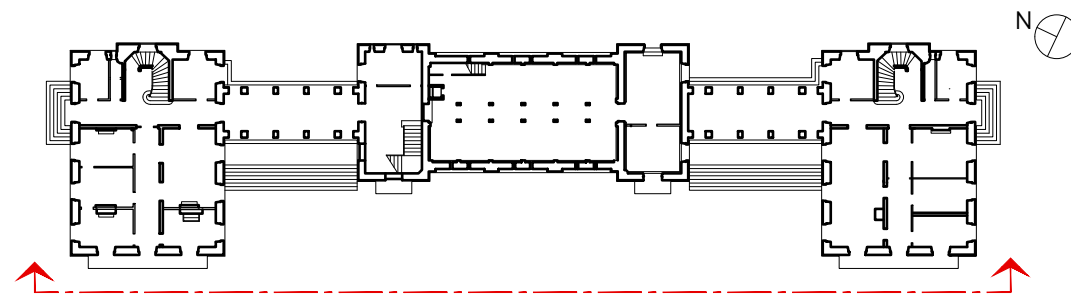
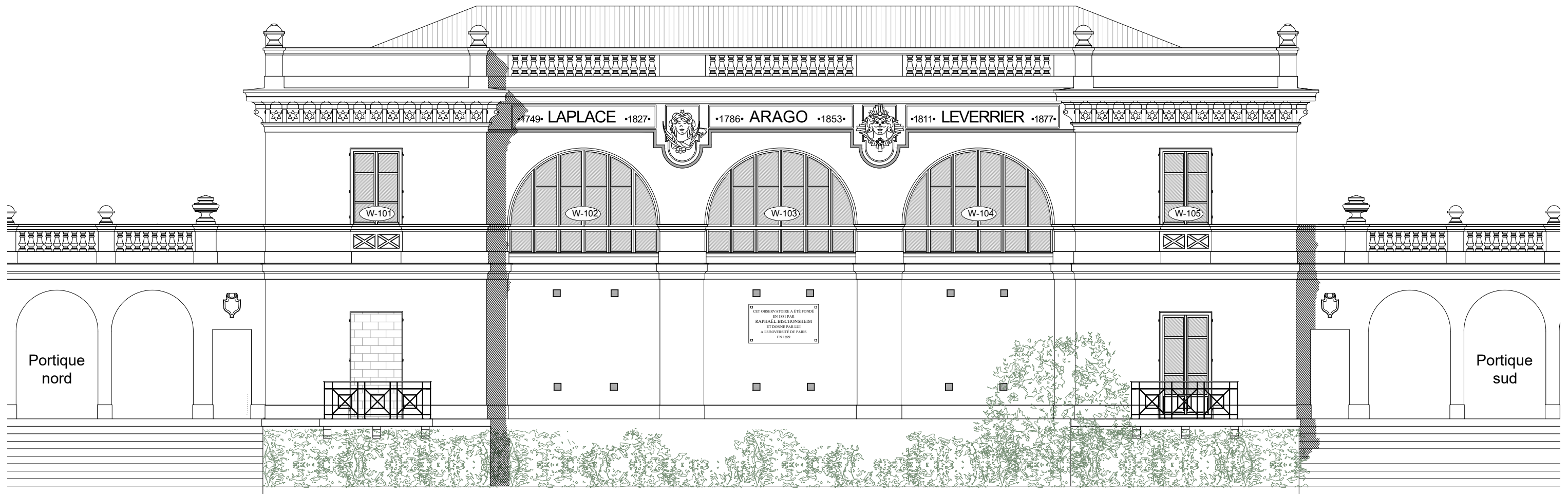

PRO-DCE	0 1 2 3 4 5m Echelle 1:100
07 OCTOBRE 2022	NICE PAVILLON HENRI CHRÉTIEN ALPES-MARITIMES RÉHABILITATION-RESTAURATION DE LA BIBLIOTHÈQUE
 MADELÉNAT ARCHITECTURE	FAÇADE OUEST
	Etat projeté

CORPS CENTRAL
Bâtiment de la Bibliothèque

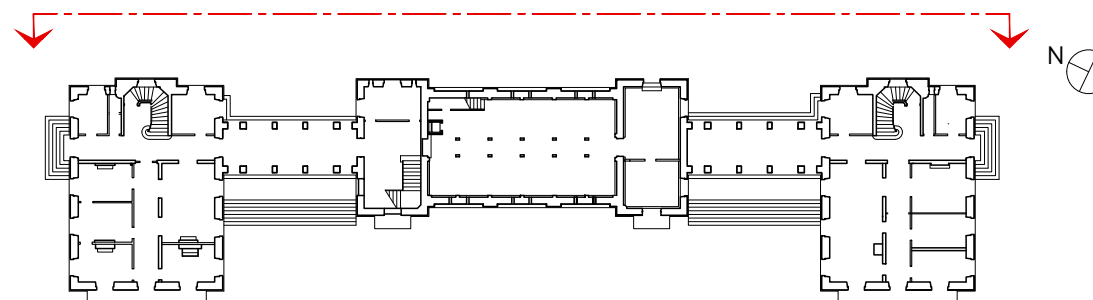
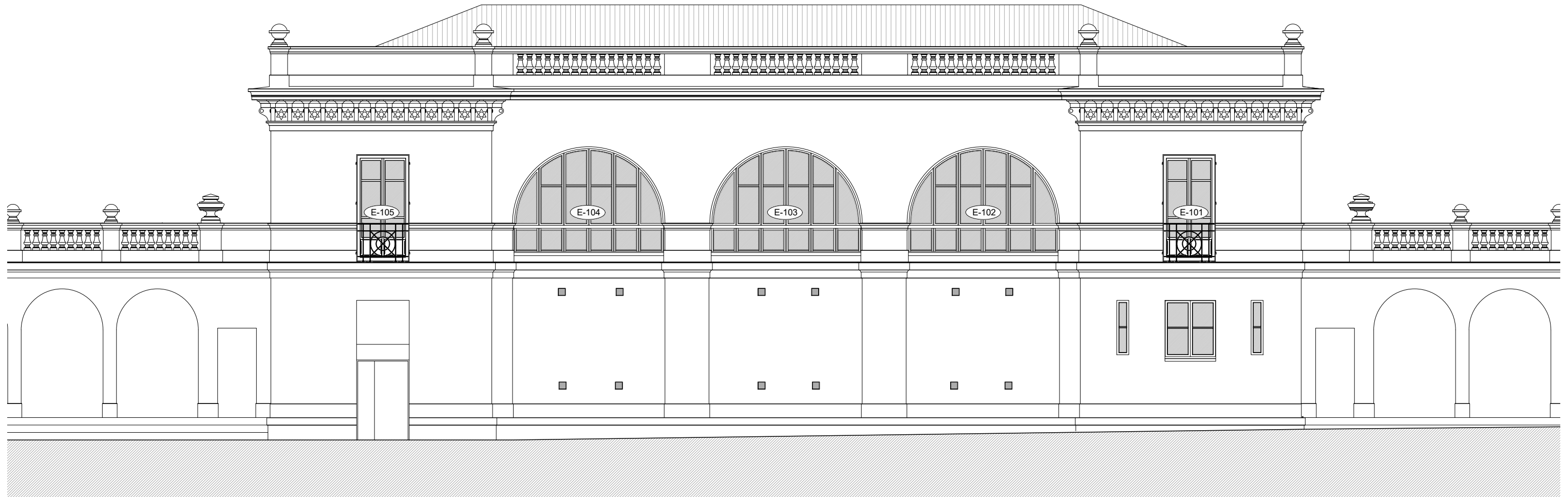

PRO-DCE	0 1 2 3 4 5m Echelle 1:100
08 OCTOBRE 2022	NICE PAVILLON HENRI CHRÉTIEN ALPES-MARITIMES RÉHABILITATION-RESTAURATION DE LA BIBLIOTHÈQUE
 MADELÉNAT ARCHITECTURE	FAÇADE EST Etat projeté

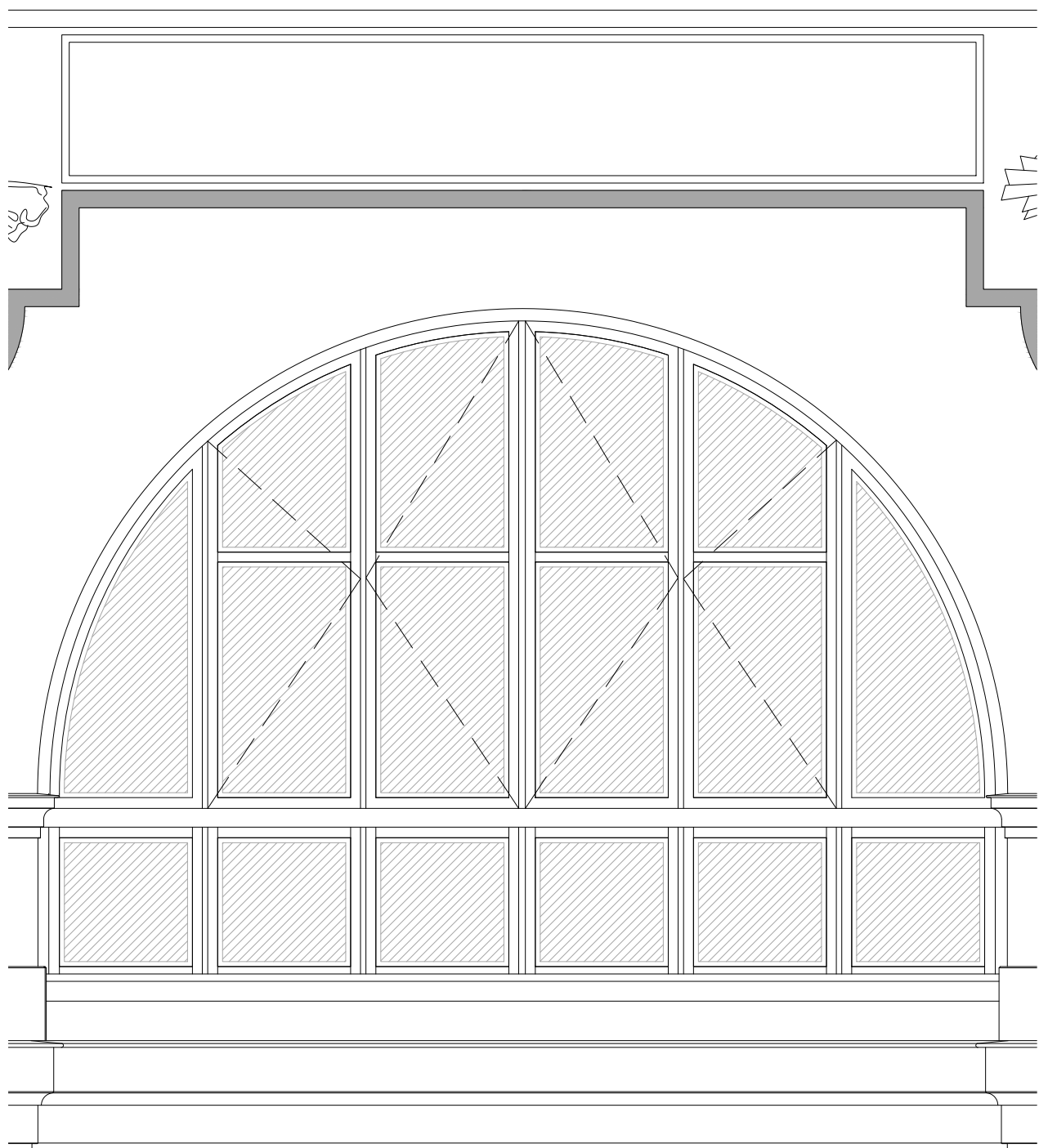

Elévation extérieure

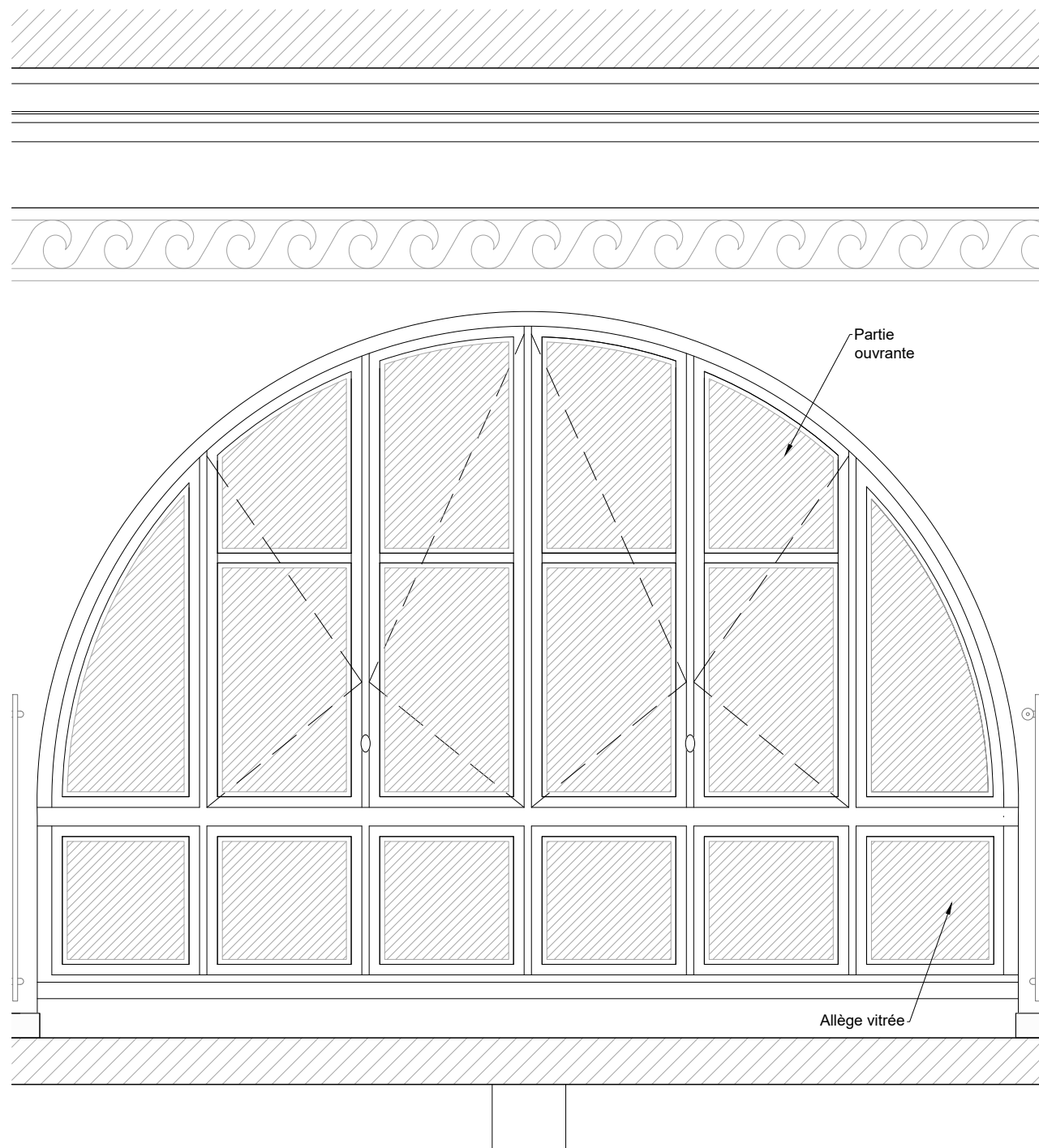

Elévation intérieure

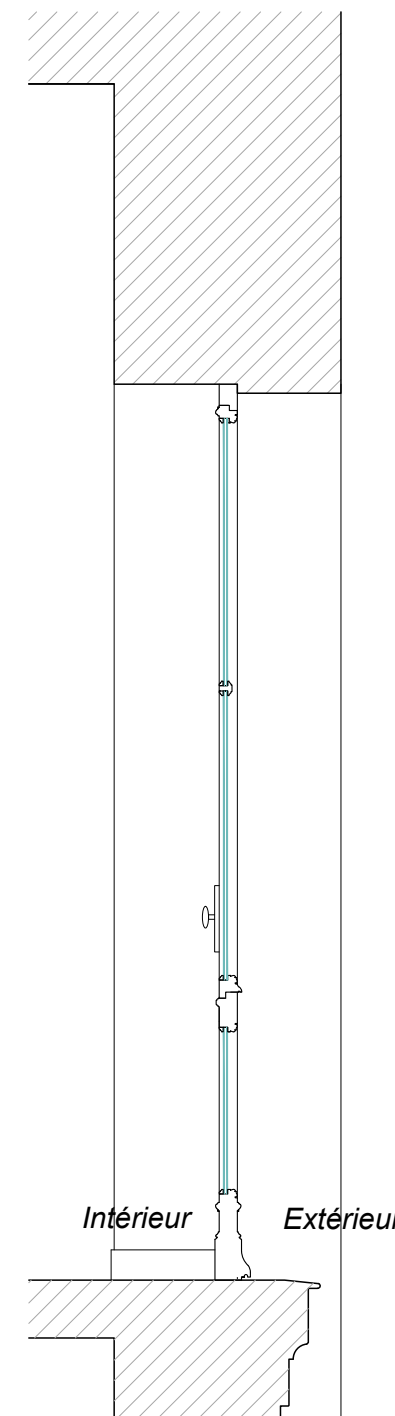

Coupe

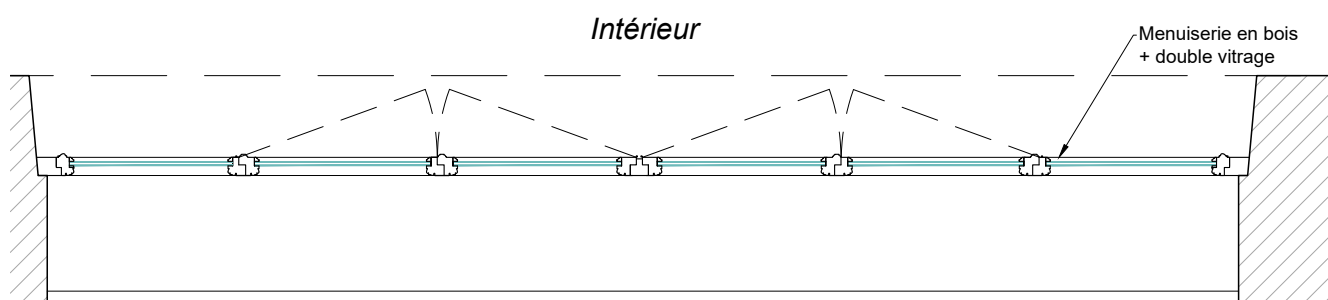

Plan

État projeté :
 Menuiseries cintrée en bois, double vitrage
 Allège vitrée
 Filtre anti-UV appliqué sur le verre
 Poignée intérieure : poignée en olive
 RAL : à définir

Type : MEX 01
 Nomenclature : E-102 / E-103 / E-104 / W-102 / W-103 / W-104

PRO-DCE 09 OCTOBRE 2022	0 25 50 75 100 125cm Echelle 1:25
	NICE PAVILLON HENRI CHRÉTIEN ALPES-MARITIMES RÉHABILITATION-RESTAURATION DE LA BIBLIOTHÈQUE
 MADELÉNAT ARCHITECTURE	MEX 01 Etat projeté

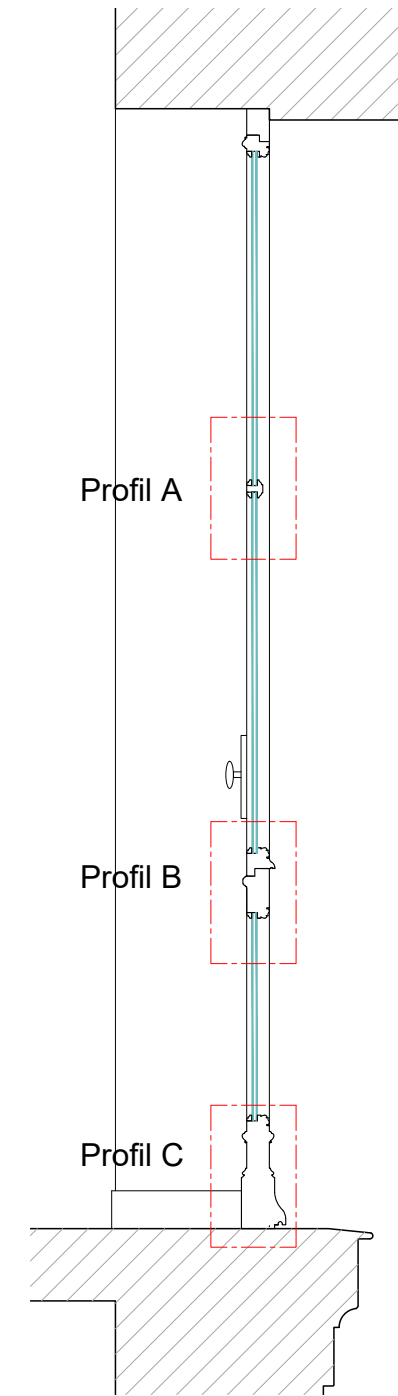
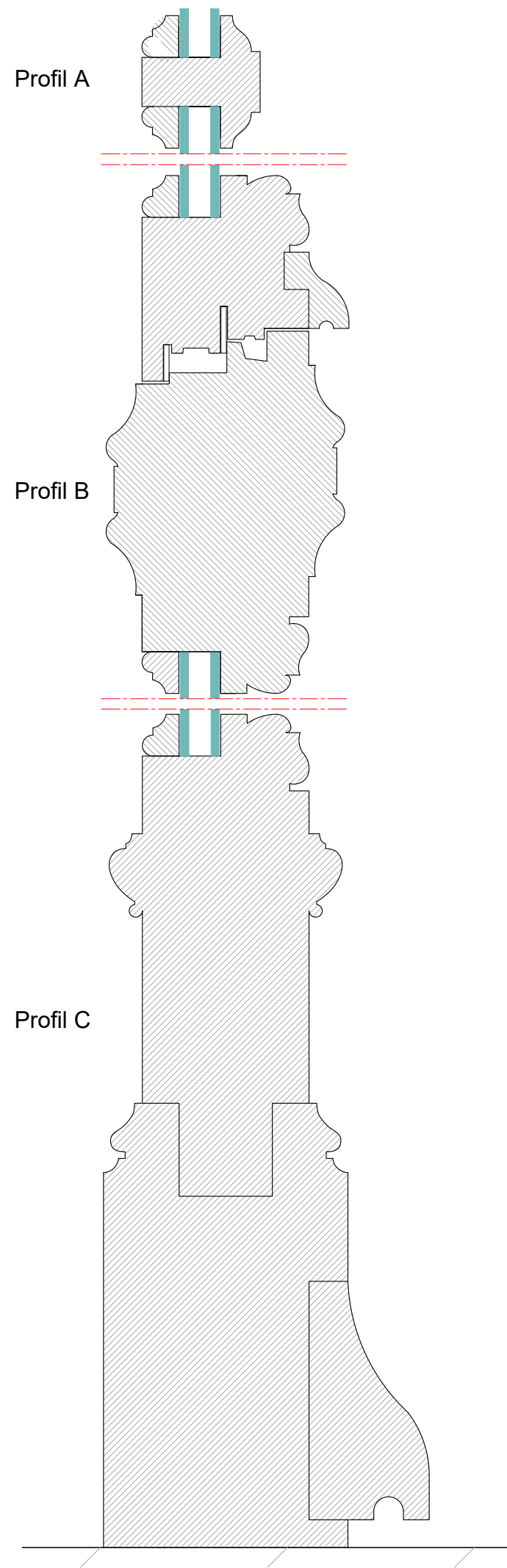

Type : MEX 01
 Nomenclature : E-102 / E-103 / E-104 / W-102 / W-103 / W-104

PRO-DCE	0 25 50 75 100 125cm Echelle 1:25
10 OCTOBRE 2022	NICE PAVILLON HENRI CHRÉTIEN ALPES-MARITIMES RÉHABILITATION-RESTAURATION DE LA BIBLIOTHÈQUE
 MADELÉNAT ARCHITECTURE	MEX 01 - DÉTAIL Etat projeté

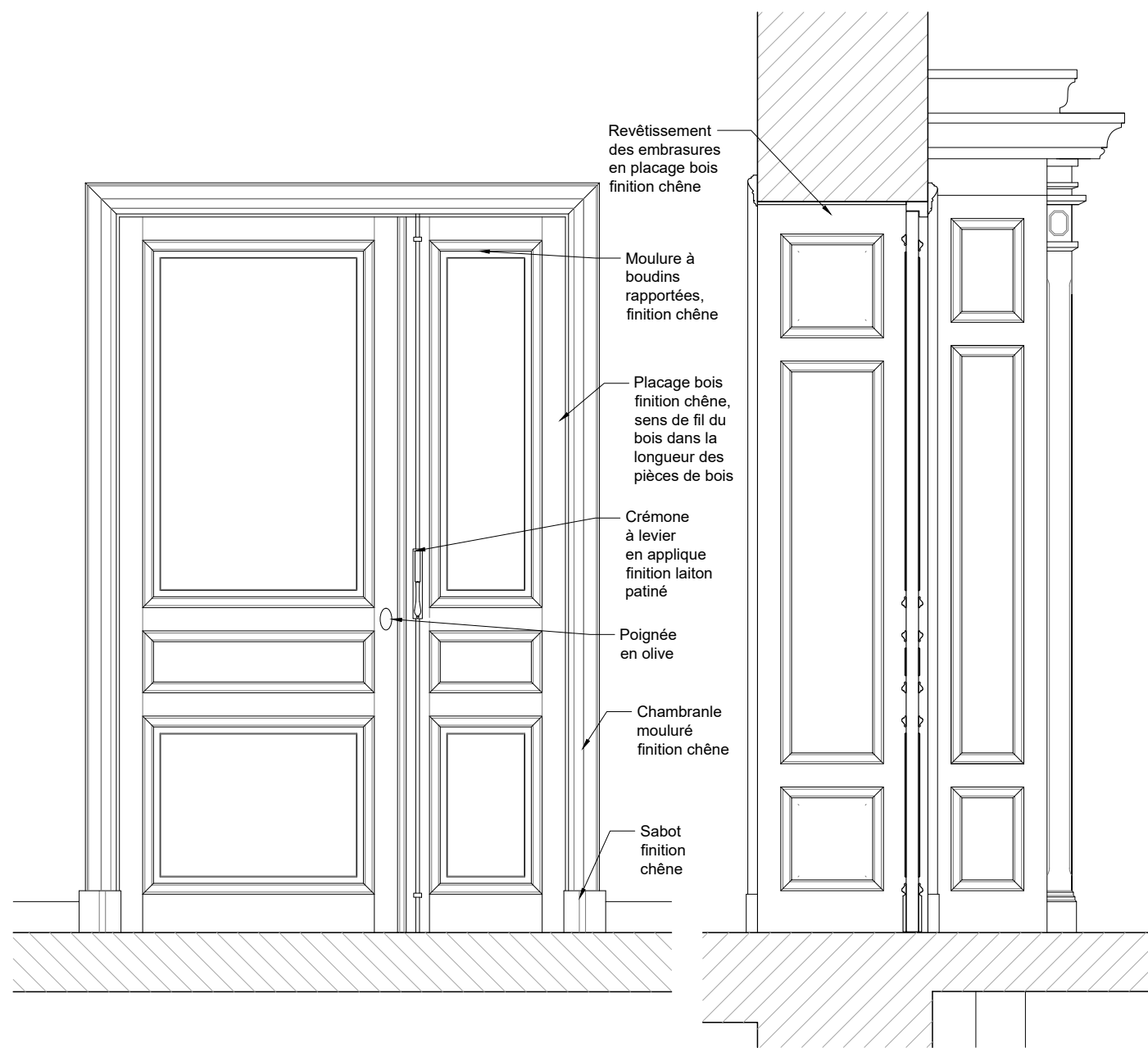

Elévation côté salle de lecture

Coupe

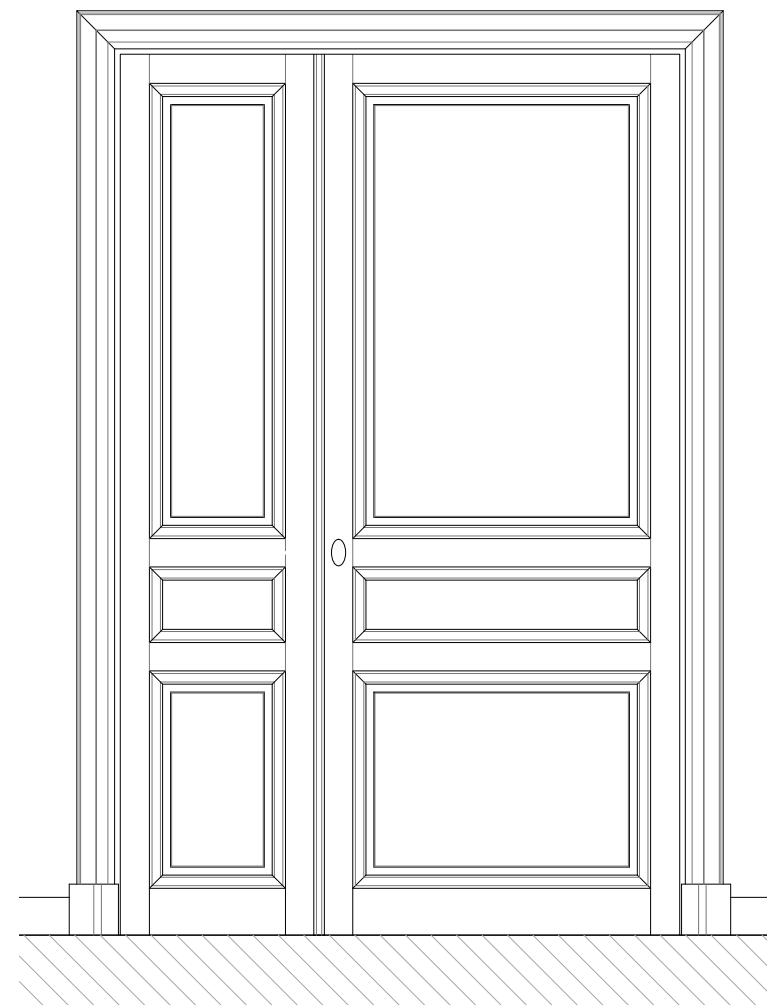

Elévation côté dégagement

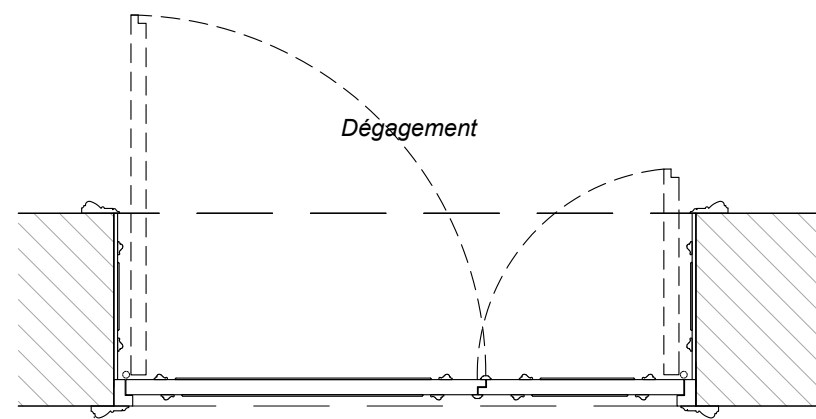

Bibliothèque

Plan

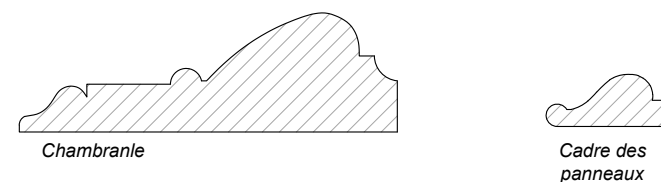

Profil des moulures à boudins rapportées - échelle 1/2

État projeté :

Porte tierce avec un vantail de 90cm
 Porte CF1h, isophonique
 Finition placage chêne, sens du fil posé dans la longueur des pièces de bois
 Moulures en boudins rapportées
 Poignée en olive
 Crémone pompier en applique à levier finition laiton patiné

Type : 01 - Porte tierce
 Nomenclature : P01 - P04

PRO-DCE 0 20 40 60 80 100cm Echelle 1:20

11
 OCTOBRE 2022

NICE PAVILLON HENRI CHRÉTIEN ALPES-MARITIMES
 RÉHABILITATION-RESTAURATION DE LA BIBLIOTHÈQUE



PORTE TYPE 01

Etat projeté

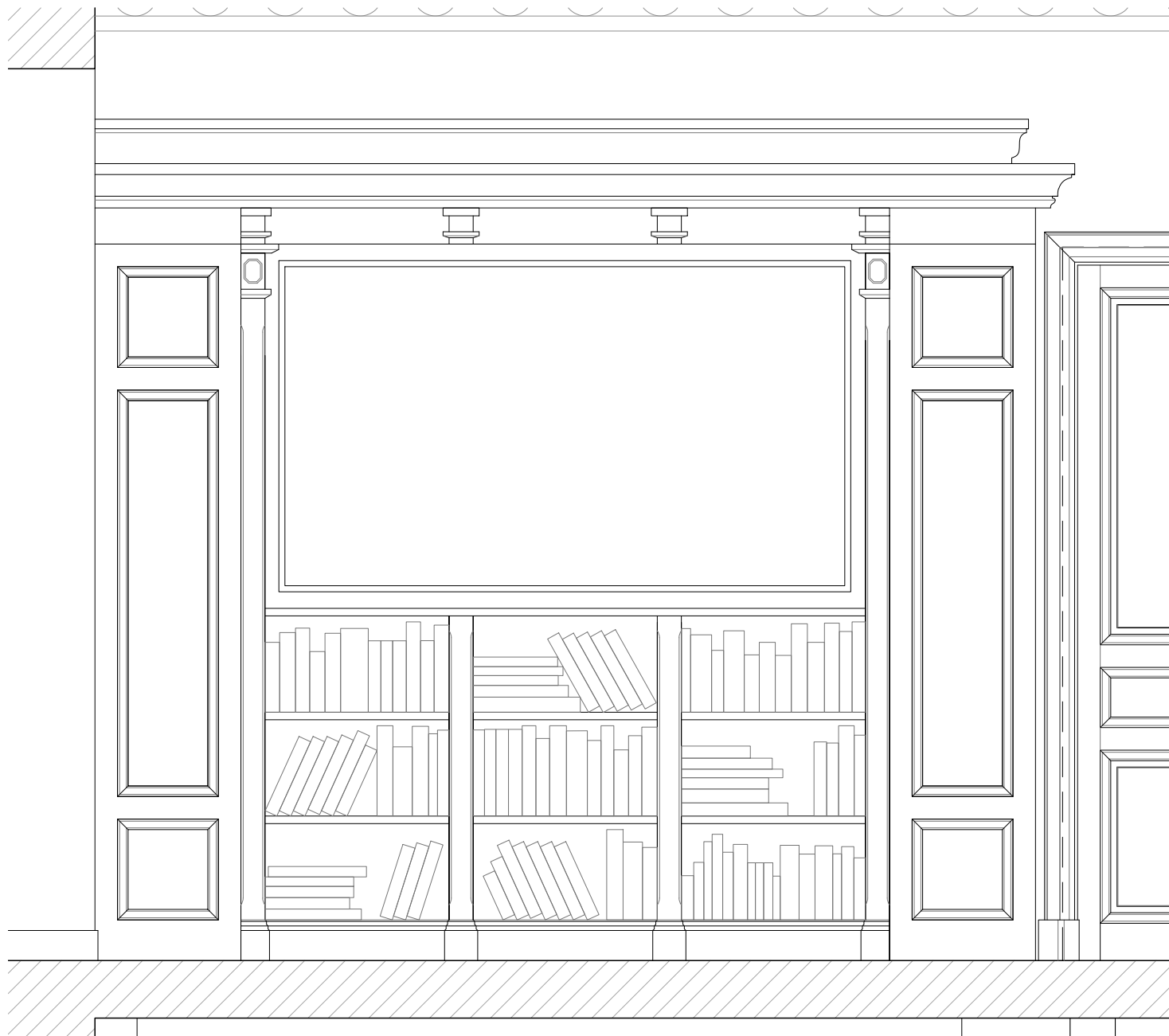

Elévation

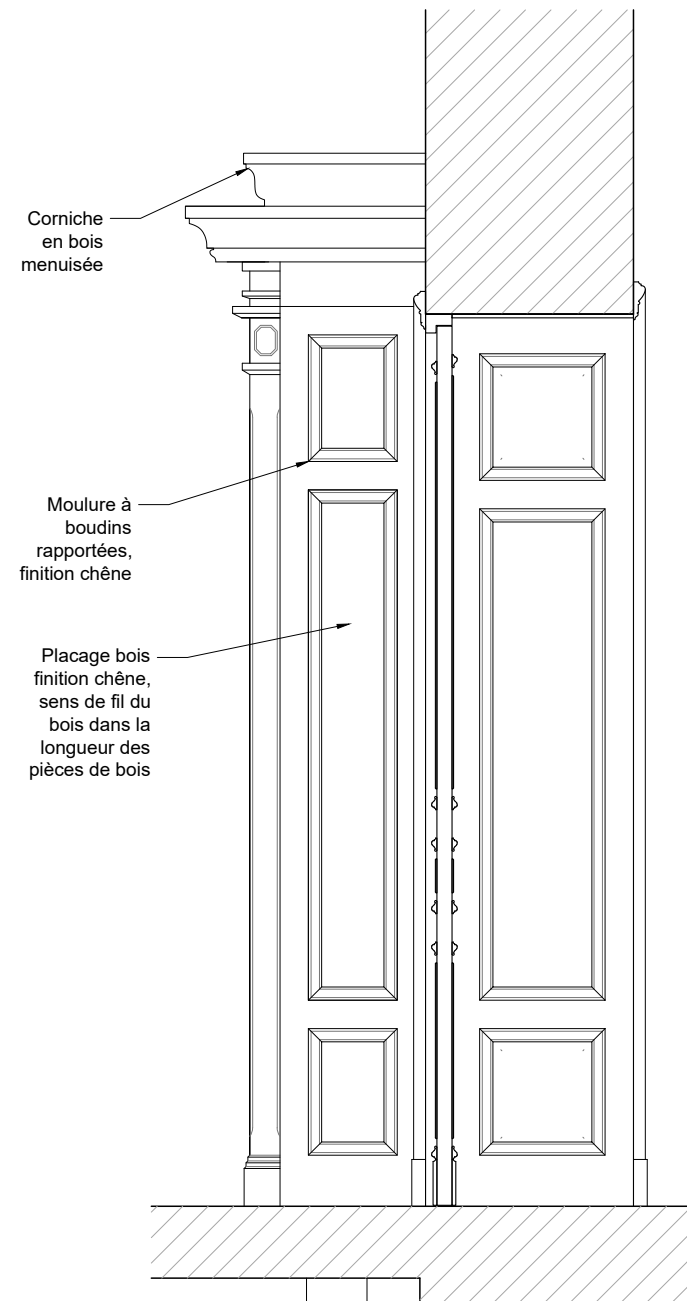

Elévation latérale

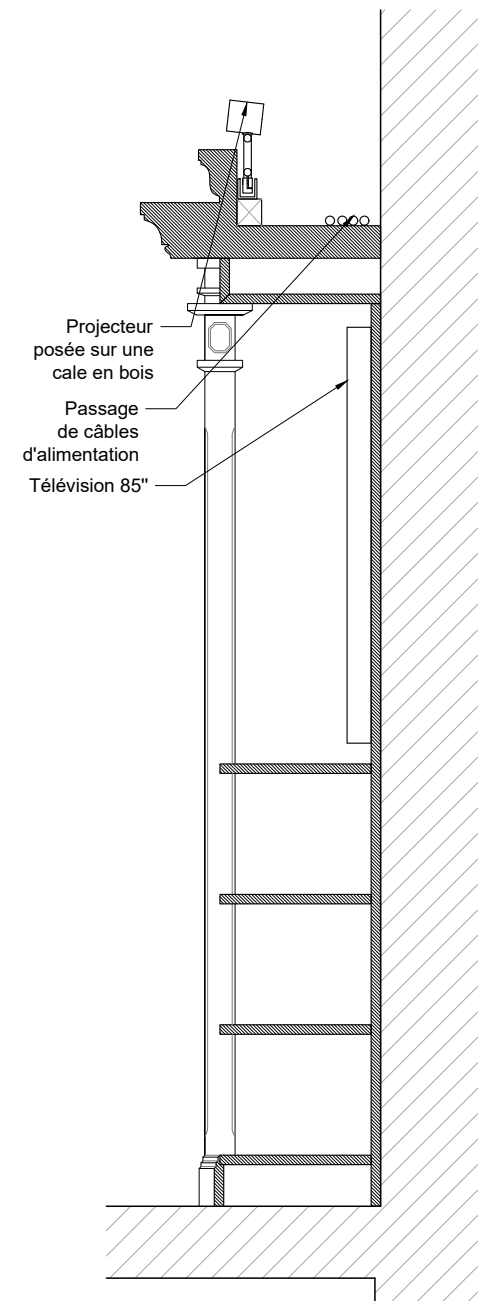

Coupe transversale

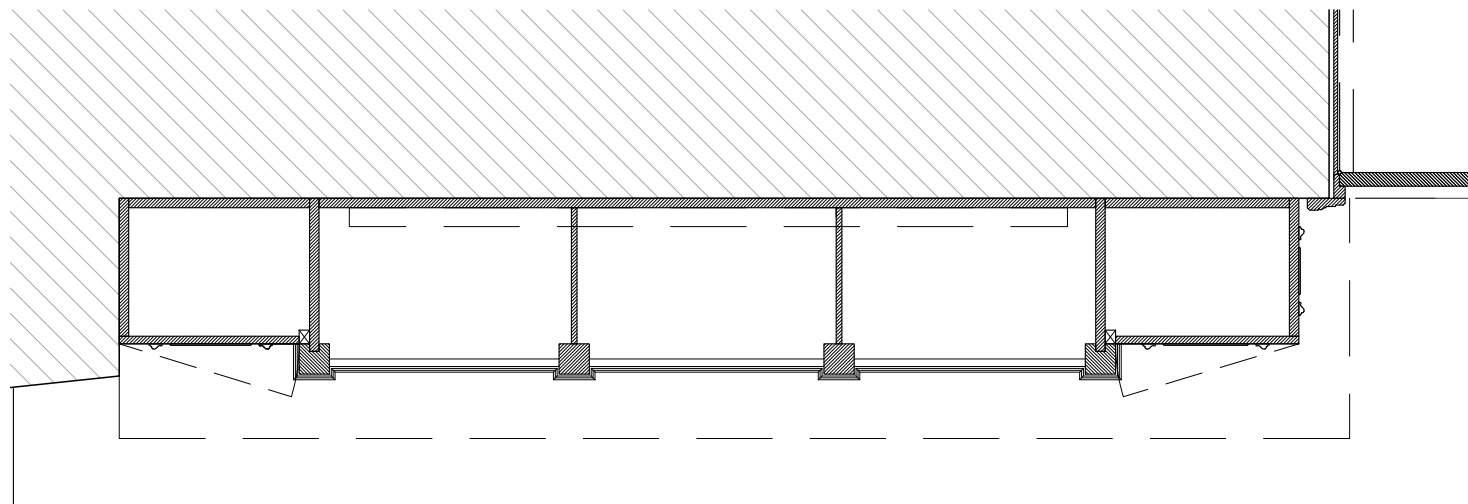

Plan

Corniche en bois menuisée

Moulure à boudins rapportées, finition chêne

Placage bois finition chêne, sens de fil du bois dans la longueur des pièces de bois

Projecteur posée sur une cale en bois
 Passage de câbles d'alimentation
 Télévision 85"

PRO-DCE	0 20 40 60 80 100cm Echelle 1:20
12 OCTOBRE 2022	NICE PAVILLON HENRI CHRÉTIEN ALPES-MARITIMES RÉHABILITATION-RESTAURATION DE LA BIBLIOTHÈQUE
 MADELÉNAT ARCHITECTURE	BIBLIOTHÈQUE AVEC TÉLÉVISION Etat projeté

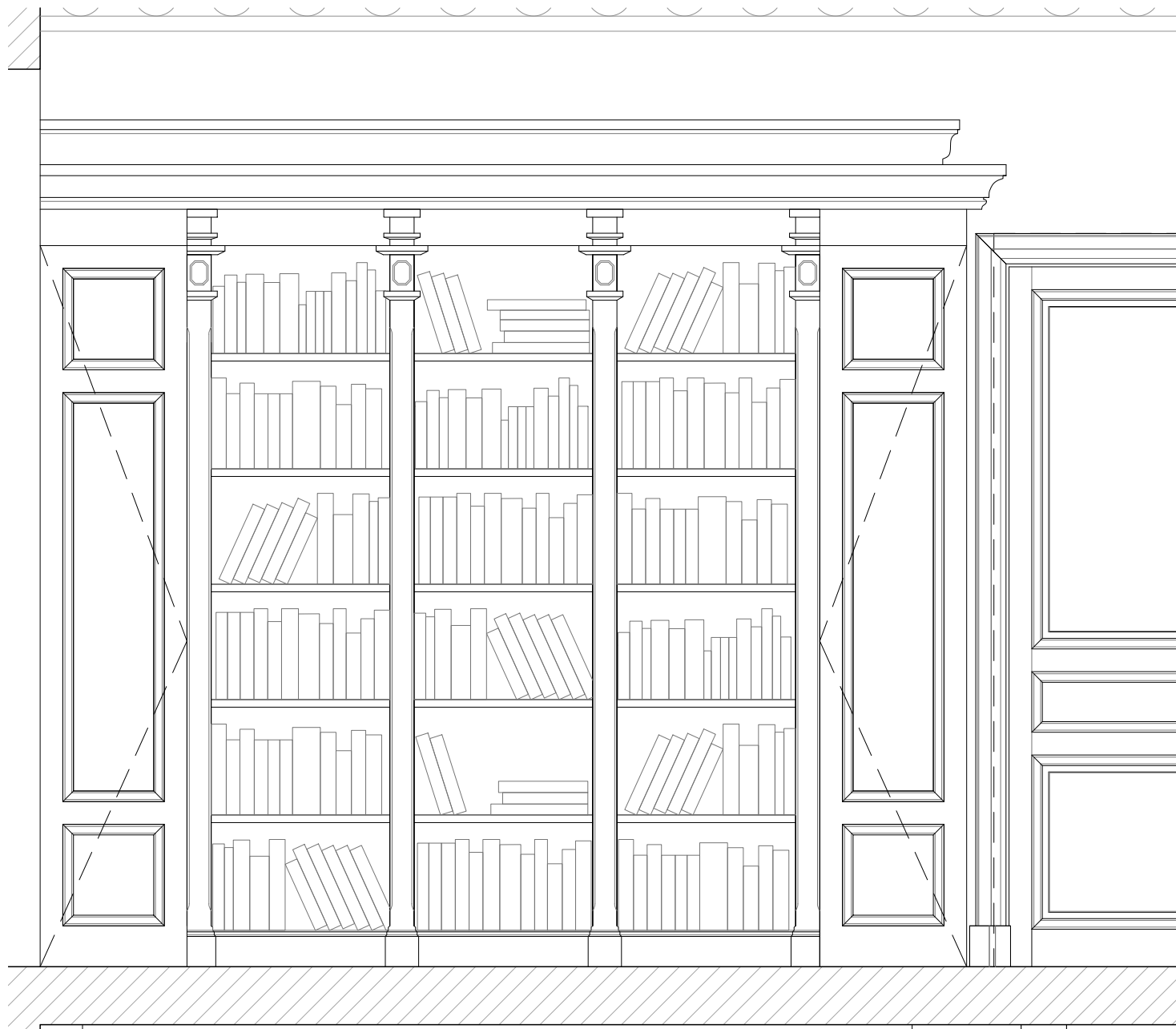

Elévation

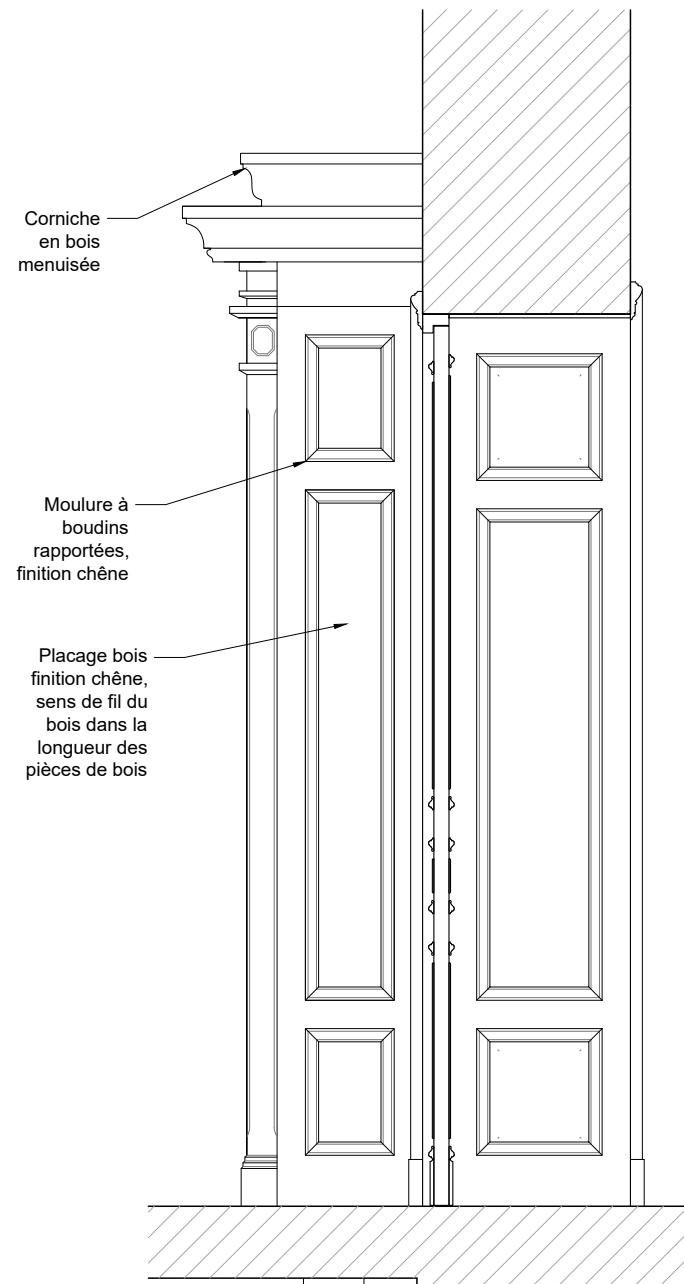

Elévation latérale

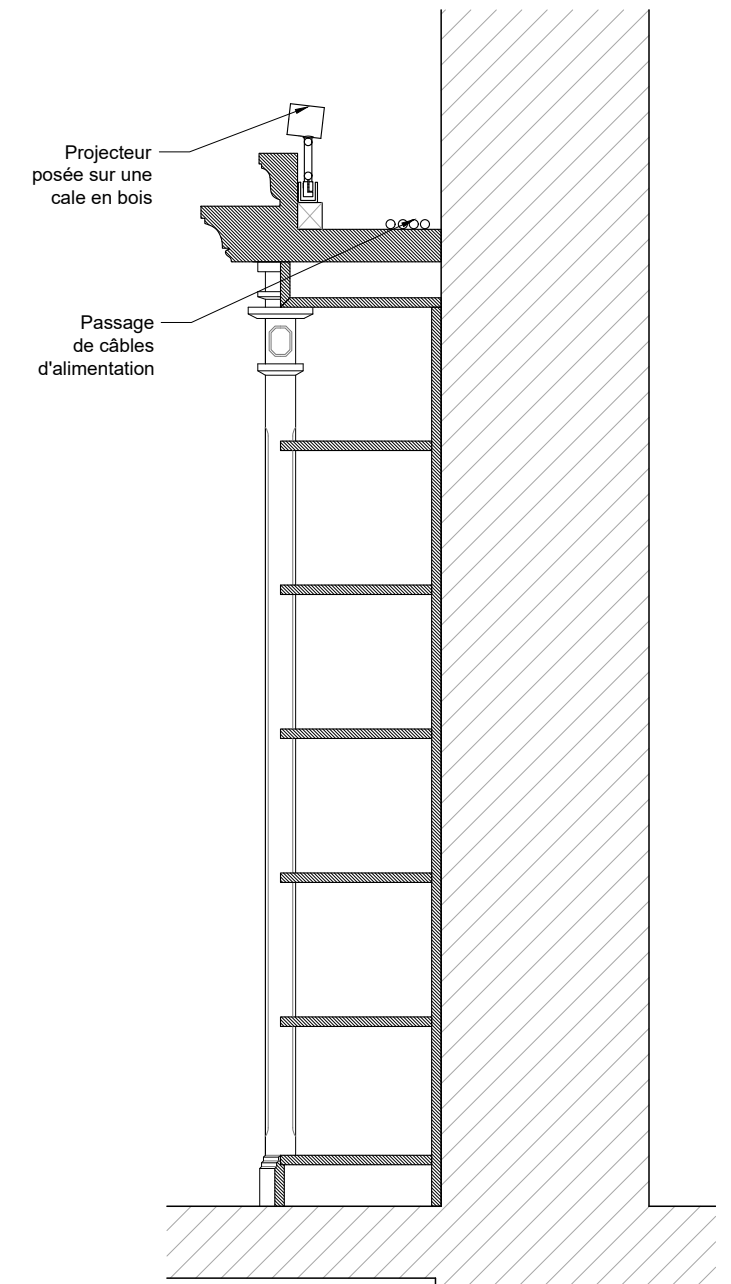

Coupe transversale

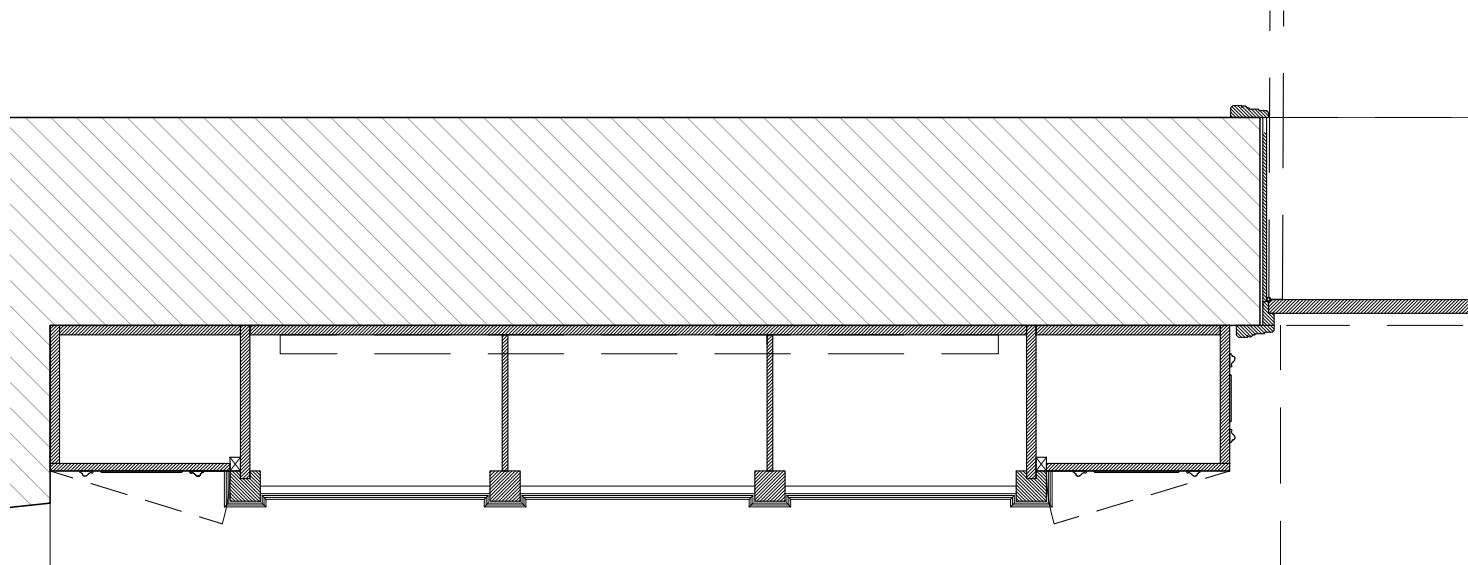

Plan

PRO-DCE 13 OCTOBRE 2022	0 20 40 60 80 100cm Echelle 1:20
	NICE PAVILLON HENRI CHRÉTIEN ALPES-MARITIMES RÉHABILITATION-RESTAURATION DE LA BIBLIOTHÈQUE
 MADELÉNAT ARCHITECTURE	BIBLIOTHÈQUE TOUTE HAUTEUR Option Etat projeté

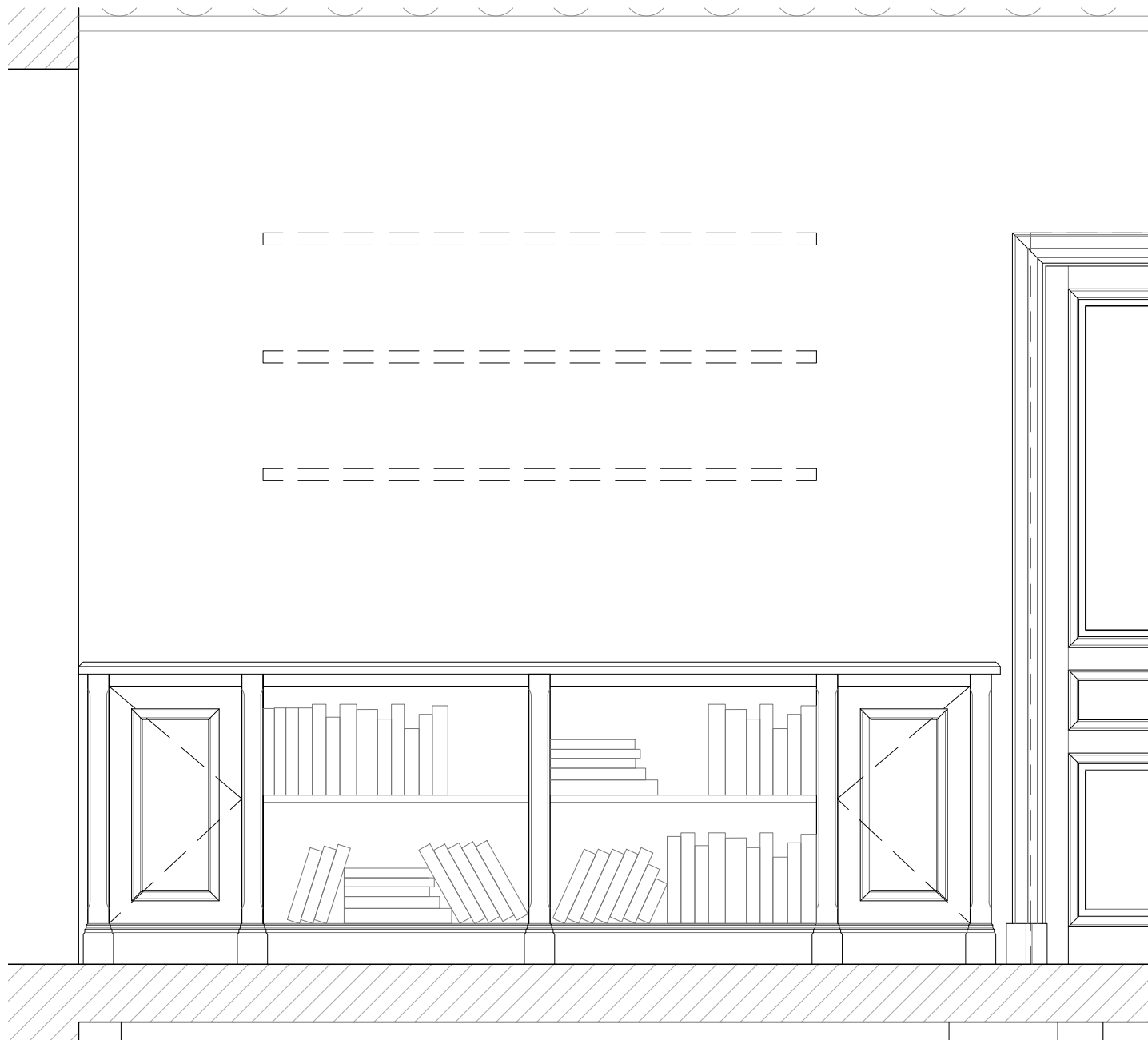

Elévation

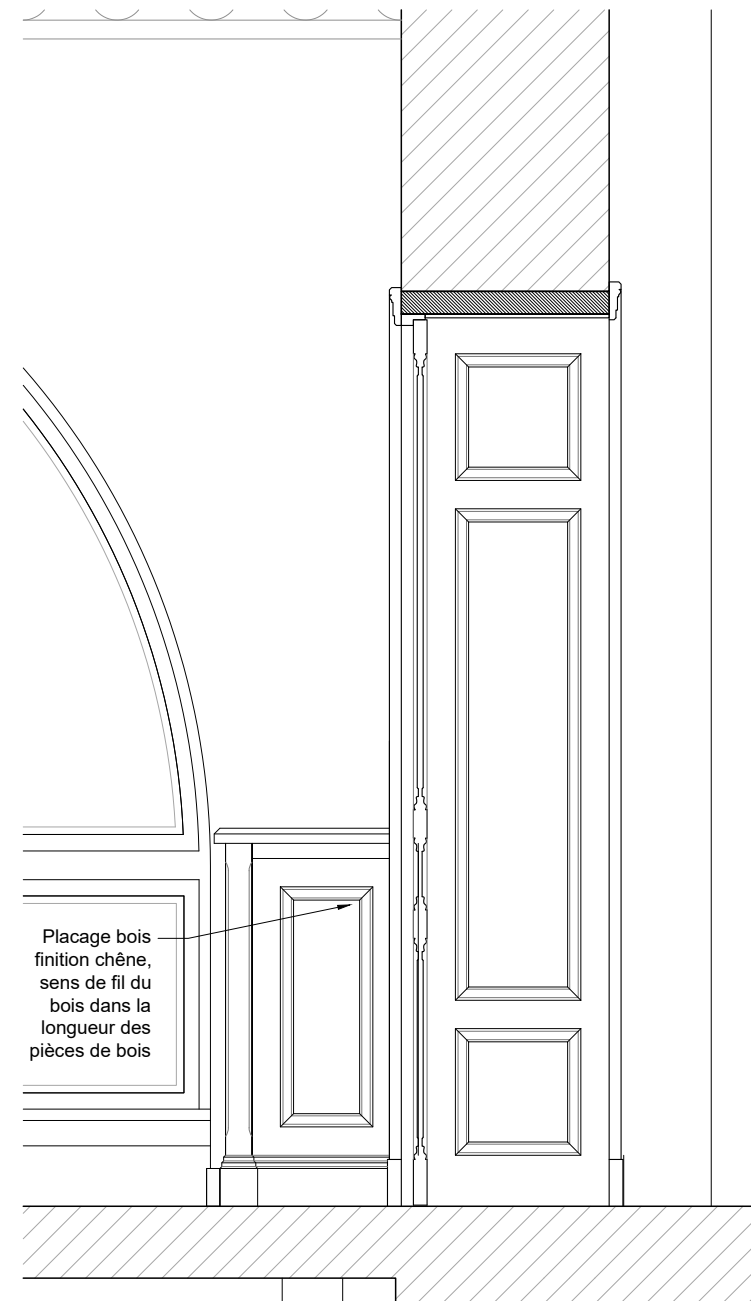

Elévation latérale

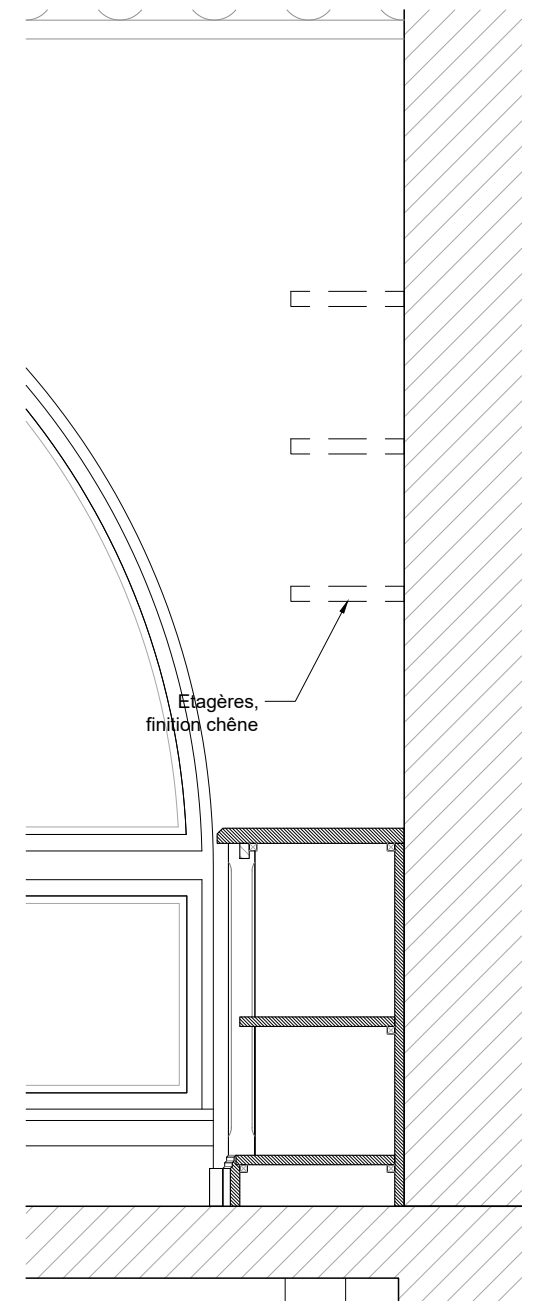

Coupe transversale

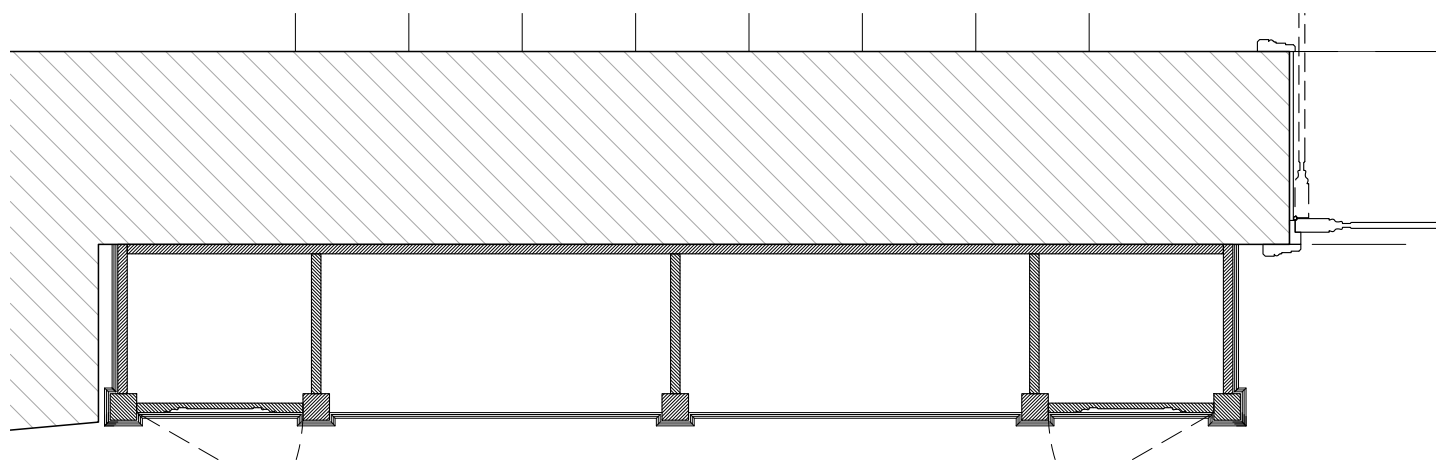

Plan

Placage bois
 finition chêne,
 sens de fil du
 bois dans la
 longueur des
 pièces de bois

Etagères,
 finition chêne

PRO-DCE	0 20 40 60 80 100cm Echelle 1:20
14 OCTOBRE 2022	NICE PAVILLON HENRI CHRÉTIEN ALPES-MARITIMES RÉHABILITATION-RESTAURATION DE LA BIBLIOTHÈQUE
 MADELÉNAT ARCHITECTURE	MEUBLE BAHUT
	Etat projeté

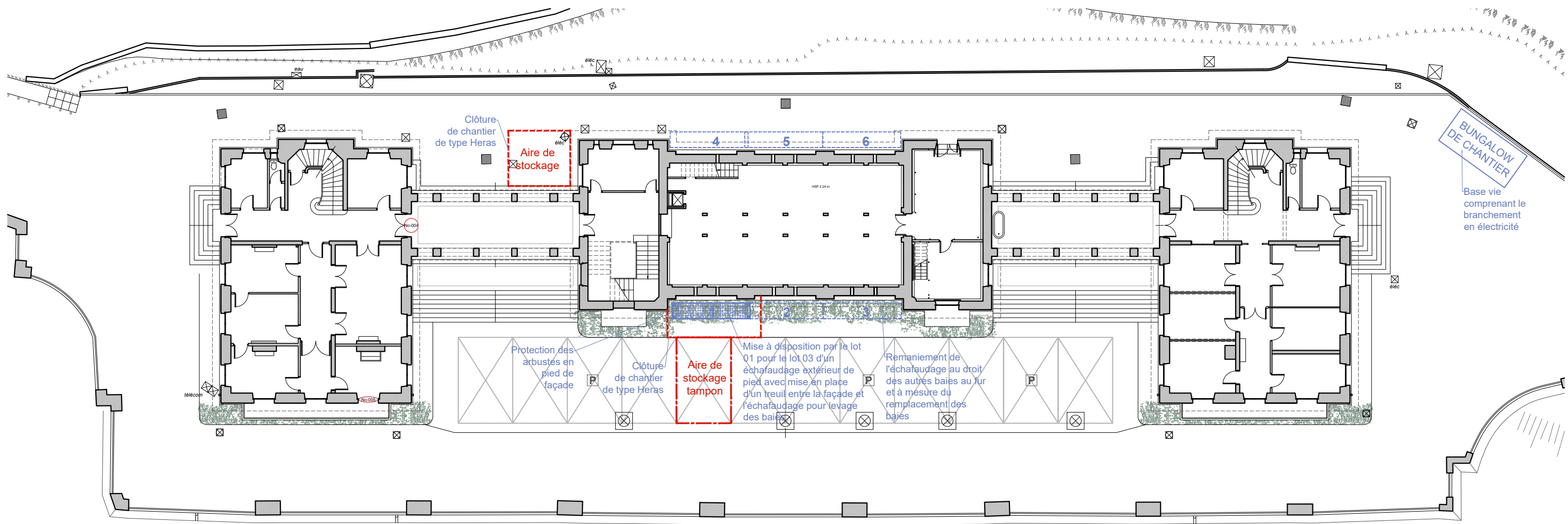

Plan général d'installation de chantier
Rez-de-chaussée - éch. 1/250

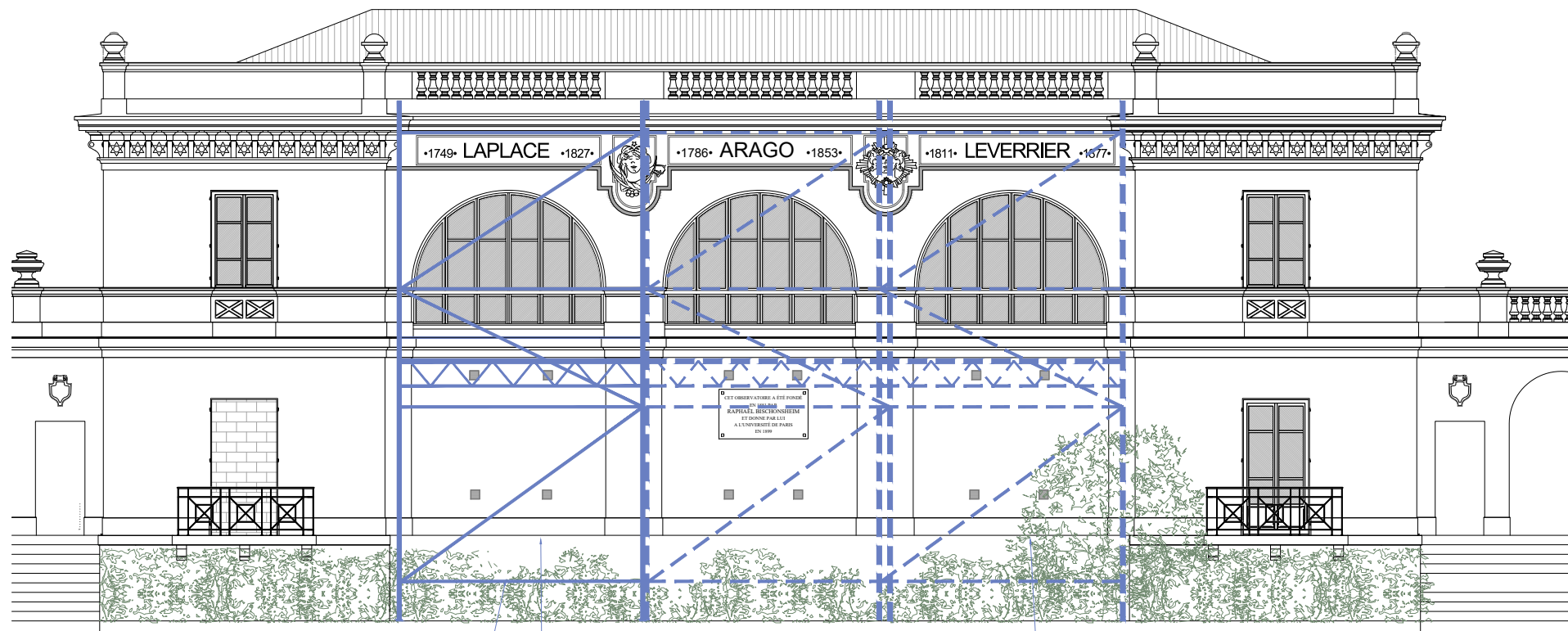

Echafaudages façade ouest - éch. 1/125
Protection des arbustes
Mise à disposition par le lot 01 pour le lot 03 d'un échafaudage extérieur de pied avec mise en place d'un treuil entre la façade et l'échafaudage pour levage des baies

Remaniement de l'échafaudage au droit des autres baies au fur et à mesure du remplacement des baies



PRO-DCE	0 25 5 7.5 10 12.5m Echelle 1:250
15	NICE PAVILLON HENRI CHRÉTIEN ALPES-MARITIMES
OCTOBRE 2022	RÉHABILITATION-RESTAURATION DE LA BIBLIOTHÈQUE
	INSTALLATION DE CHANTIER
MADELÉNAT ARCHITECTURE	Plan de principe
	Etat projeté